4.

(2) 伊那市事務組織図

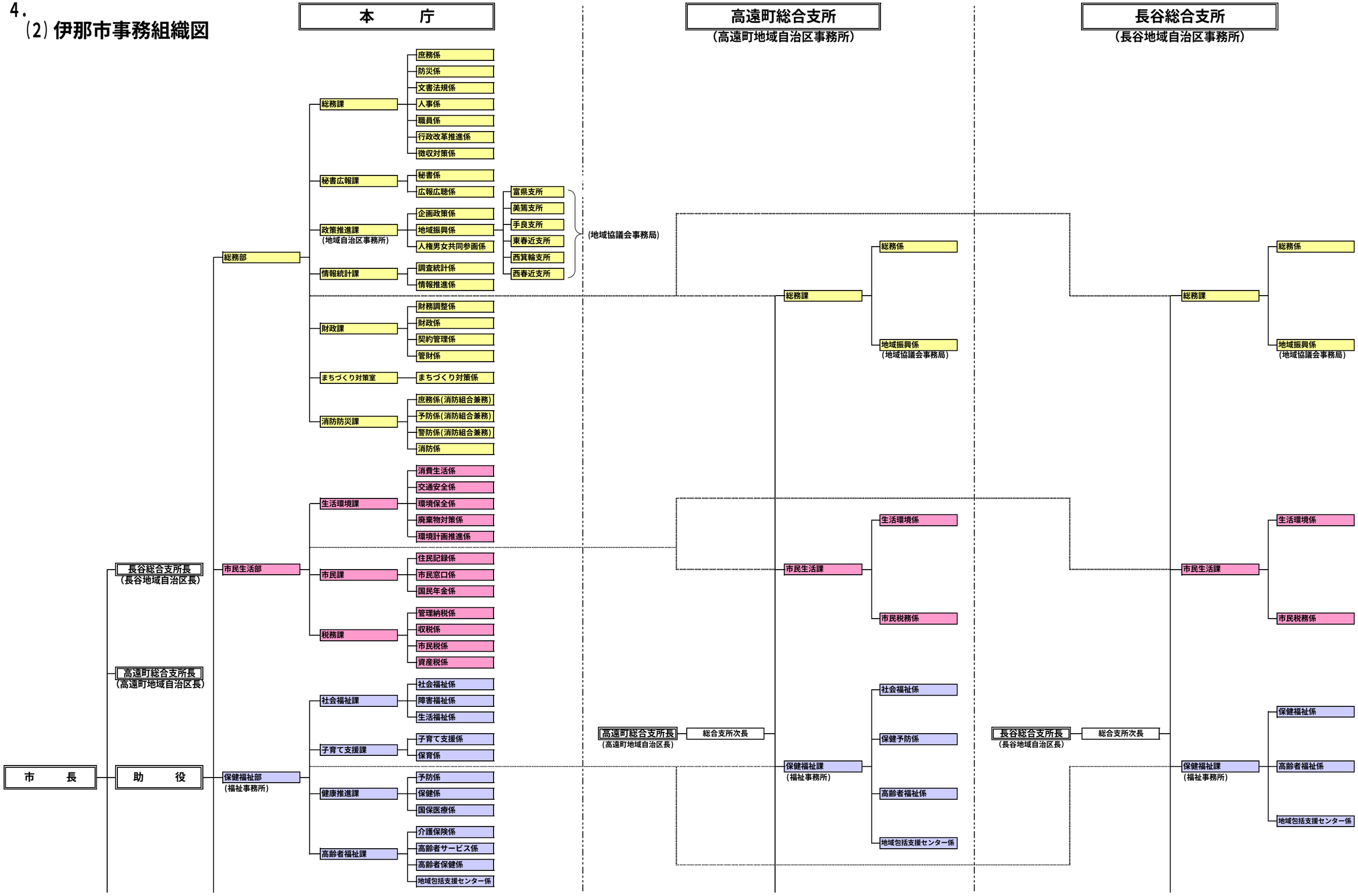
本　　庁
高遠町総合支所
(高遠町地域自治区事務所)
長谷総合支所
(長谷地域自治区事務所)
市　　長
助　　役
長谷総合支所長
(長谷地域自治区長)
高遠町総合支所長
(高遠町地域自治区長)
総務部
総務課
庶務係
防災係
文書法規係
人事係
職員係
行政改革推進係
徴収対策係
秘書広報課
秘書係
広報広聴係
政策推進課
(地域自治区事務所)
企画政策係
地域振興係
人権男女共同参画係
富県支所
美篶支所
手良支所
東春近支所
西箕輪支所
西春近支所
(地域協議会事務局)
情報統計課
調査統計係
情報推進係
財政課
財務調整係
財政係
契約管理係
管財係
まちづくり対策室
まちづくり対策係
消防防災課
庶務係(消防組合兼務)
予防係(消防組合兼務)
警防係(消防組合兼務)
消防係
市民生活部
生活環境課
消費生活係
交通安全係
環境保全係
廃棄物対策係
環境計画推進係
市民課
住民記録係
市民窓口係
国民年金係
税務課
管理納税係
収税係
市民税係
資産税係
保健福祉部
(福祉事務所)
社会福祉課
社会福祉係
障害福祉係
生活福祉係
子育て支援課
子育て支援係
保育係
健康推進課
予防係
保健係
国保医療係
高齢者福祉課
介護保険係
高齢者サービス係
高齢者保健係
地域包括支援センター係
総務課
総務係
地域振興係
(地域協議会事務局)
高遠町総合支所長
(高遠町地域自治区長)
総合支所次長
市民生活課
生活環境係
市民税務係
保健福祉課
(福祉事務所)
社会福祉係
保健予防係
高齢者福祉係
地域包括支援センター係
総務課
総務係
地域振興係
(地域協議会事務局)
長谷総合支所長
(長谷地域自治区長)
総合支所次長
市民生活課
生活環境係
市民税務係
保健福祉課
(福祉事務所)
保健福祉係
高齢者福祉係
地域包括支援センター係

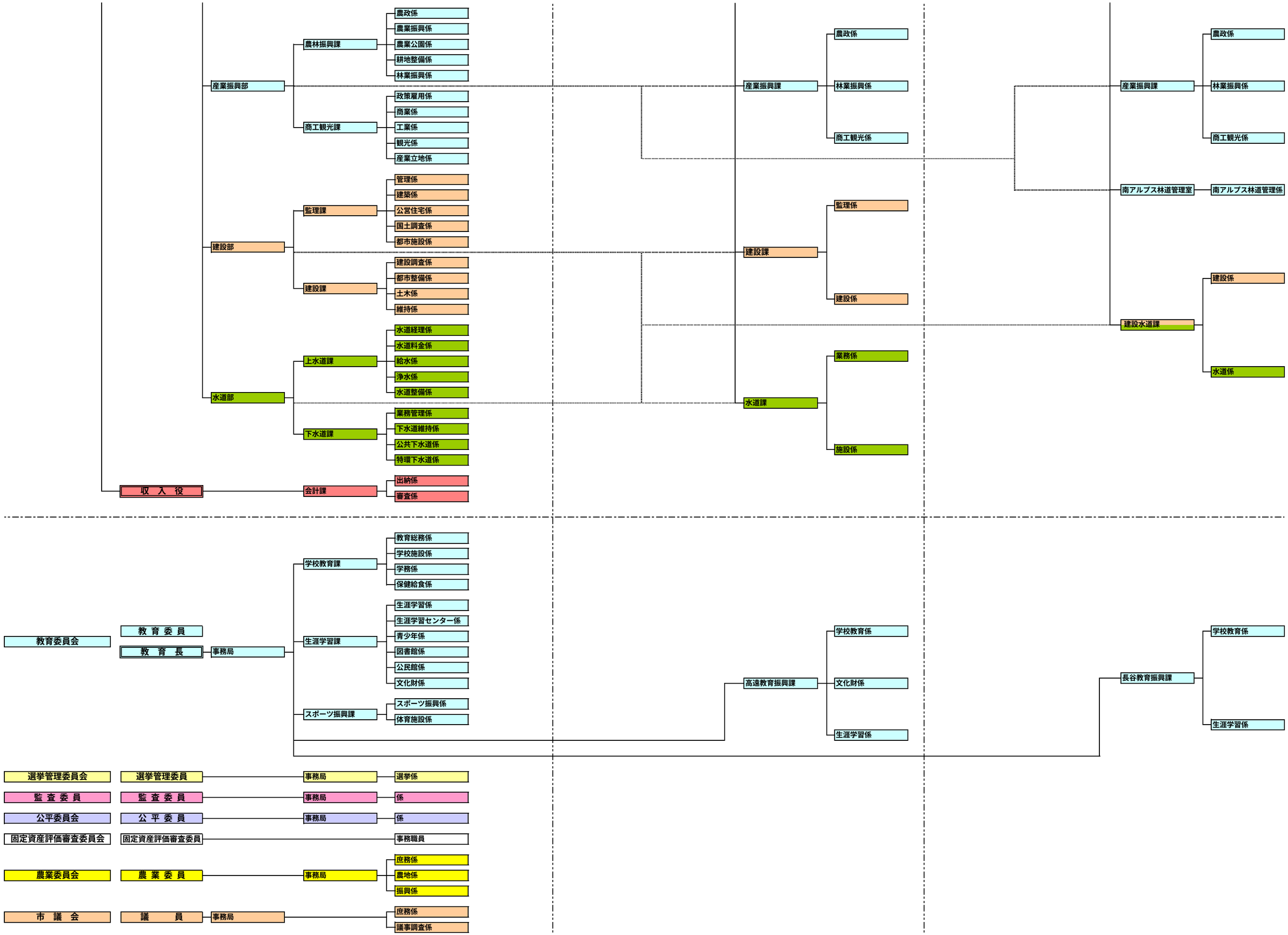
収　入　役
会計課
出納係
審査係
産業振興部
農林振興課
農政係
農業振興係
農業公園係
耕地整備係
林業振興係
商工観光課
政策雇用係
商業係
工業係
観光係
産業立地係
建設部
監理課
管理係
建築係
公営住宅係
国土調査係
都市施設係
建設課
建設調査係
都市整備係
土木係
維持係
水道部
上水道課
水道経理係
水道料金係
給水係
浄水係
水道整備係
下水道課
業務管理係
下水道維持係
公共下水道係
特環下水道係
産業振興課
農政係
林業振興係
商工観光係
建設課
監理係
建設係
水道課
業務係
施設係
産業振興課
農政係
林業振興係
商工観光係
南アルプス林道管理室
南アルプス林道管理係
建設水道課
建設係
水道係
教育委員会
教　育　委　員
教　育　長
事務局
学校教育課
教育総務係
学校施設係
学務係
保健給食係
生涯学習課
生涯学習係
生涯学習センター係
青少年係
図書館係
公民館係
文化財係
スポーツ振興課
スポーツ振興係
体育施設係
高遠教育振興課
学校教育係
文化財係
生涯学習係
長谷教育振興課
学校教育係
生涯学習係
選挙管理委員会
選挙管理委員
事務局
選挙係
監　査　委　員
監　査　委　員
事務局
係
公平委員会
公　平　委　員
事務局
係
固定資産評価審査委員会
固定資産評価審査委員
事務職員
農業委員会
農　業　委　員
事務局
庶務係
農地係
振興係
市　議　会
議　　員
事務局
庶務係
議事調査係