

令和4年度

伊那市 企業会計 決算書
附属書類

伊 那 市

令和 4 年度

伊那市水道事業会計決算書

【 目 次 】

決算書類

決算報告書	6
損益計算書	10
剰余金計算書	12
剰余金処分計算書 (案).....	12
貸借対照表	14

決算附属書類

事業報告書	18
キャッシュ・フロー計算書	29
収益費用明細書	30
固定資産明細書	36
企業債明細書	38
企業債借入先別内訳	42
主要な施策	43
注記	57

水道事業
決算書類

(1)収益的収入及び支出

収 入

区 分	予 算 額				決 算 額
	当初予算額	補正予算額	地方公営企業法第24条 第3項の規定による支出額 に係る財源充当額	合 計	
	円	円	円	円	円
第1款 水道事業収益	1,685,400,000	0	0	1,685,400,000	1,676,343,661
第1項 営業収益	1,440,305,000	0	0	1,440,305,000	1,428,964,661
第2項 営業外収益	245,085,000	0	0	245,085,000	247,210,503
第3項 特別利益	10,000	0	0	10,000	168,497
第2款 簡易水道事業収益	181,600,000	1,944,000	0	183,544,000	170,001,355
第1項 営業収益	67,486,000	0	0	67,486,000	68,508,373
第2項 営業外収益	114,114,000	908,000	0	115,022,000	100,456,982
第3項 特別利益	0	1,036,000	0	1,036,000	1,036,000

支 出

区 分	予 算 額					
	当初予算額	補正予算額	予備費 支出額	流 用 増減額	地方公営企業 法第24条第3 項の規定に よる支出額	小 計
	円	円	円	円	円	円
第1款 水道事業費用	1,462,500,000	12,685,000	0	0	0	1,475,185,000
第1項 営業費用	1,355,578,000	12,863,000	0	0	0	1,368,441,000
第2項 営業外費用	100,922,000	△178,000	0	0	0	100,744,000
第3項 特別損失	4,000,000	0	0	0	0	4,000,000
第4項 予備費	2,000,000	0	0	0	0	2,000,000
第2款 簡易水道事業費用	185,400,000	779,000	0	0	0	186,179,000
第1項 営業費用	173,646,000	779,000	0	0	0	174,425,000
第2項 営業外費用	10,254,000	0	0	0	0	10,254,000
第3項 特別損失	500,000	0	0	0	0	500,000
第4項 予備費	1,000,000	0	0	0	0	1,000,000

(注) 備考欄の仮受消費税は仮受消費税及び地方消費税をいい、仮払消費税は仮払消費税及び地方消

水道事業決算報告書

(税込み)

予算額に比べ 決算額の増減	備 考
円	
△9,056,339	
△11,340,339	(うち、仮受消費税128,262,752円)
2,125,503	(うち、仮受消費税25,732円)
158,497	(うち、仮受消費税8,816円)
△13,542,645	
1,022,373	(うち、仮受消費税6,204,199円)
△14,565,018	
0	

地方公営企業法 第26条第2項の 規定による繰越額	合 計	決 算 額	地方公営企 業法第26条 第2項の規 定による繰 越額	不 用 額	備 考
円	円	円	円	円	
0	1,475,185,000	1,409,734,258	0	65,450,742	
0	1,368,441,000	1,310,374,933	0	58,066,067	(うち、仮払消費税53,888,058円)
0	100,744,000	98,444,742	0	2,299,258	
0	4,000,000	914,583	0	3,085,417	
0	2,000,000	0	0	2,000,000	
0	186,179,000	168,239,332	0	17,939,668	
0	174,425,000	158,285,991	0	16,139,009	(うち、仮払消費税3,512,647円)
0	10,254,000	9,926,737	0	327,263	
0	500,000	26,604	0	473,396	
0	1,000,000	0	0	1,000,000	

費税をいいます。

(2)資本的収入及び支出

収 入

区 分	予 算 額				
	当初予算額	補正予算額	小 計	地方公営企業法 第26条の規定に よる繰越額に係 る財源充当額	継続費通次 繰越額に係る 財源充当額
	円	円	円	円	円
第1款 資本的収入	582,000,000	△50,281,000	531,719,000	0	0
第1項 企業債	366,200,000	△21,500,000	344,700,000	0	0
第2項 出資金	54,000,000	0	54,000,000	0	0
第4項 分担金及び負担金	77,050,000	△28,781,000	48,269,000	0	0
第5項 補助金	84,750,000	0	84,750,000	0	0
第2款 簡易水道事業資本的収入	71,700,000	0	71,700,000	0	0
第1項 企業債	19,600,000	0	19,600,000	0	0
第4項 分担金及び負担金	1,201,000	0	1,201,000	0	0
第5項 補助金	50,899,000	0	50,899,000	0	0

支 出

区 分	予 算 額						
	当初予算額	補正予算額	予備費 支出額	流 用 増減額	小 計	地方公営企業 法第26条の規 定による繰越 額	継続費 通次 繰越額
	円	円	円	円	円	円	円
第1款 資本的支出	1,076,000,000	△54,584,000	0	0	1,021,416,000	0	0
第1項 建設改良費	448,584,000	△55,392,000	0	0	393,192,000	0	0
第2項 第8次整備事業	170,995,000	0	0	0	170,995,000	0	0
第3項 企業債償還金	455,421,000	808,000	0	0	456,229,000	0	0
第6項 予備費	1,000,000	0	0	0	1,000,000	0	0
第2款 簡易水道事業資本的支出	125,700,000	28,000	0	0	125,728,000	0	0
第1項 建設改良費	31,340,000	28,000	0	0	31,368,000	0	0
第3項 企業債償還金	93,360,000	0	0	0	93,360,000	0	0
第6項 予備費	1,000,000	0	0	0	1,000,000	0	0

資本的収入額が資本的支出額に不足する額531,435,554円は、当年度分消費税及び地方消費税資本的収支しました。

(税込み)

合 計	決 算 額	予算額に比べ 決算額の増減	備 考
531,719,000	516,245,000	△15,474,000	(うち、仮受消費税 1,755,000円)
344,700,000	337,700,000	△7,000,000	
54,000,000	54,000,000	0	
48,269,000	40,488,000	△7,781,000	
84,750,000	84,057,000	△693,000	
71,700,000	58,729,944	△12,970,056	
19,600,000	7,000,000	△12,600,000	
1,201,000	830,000	△371,000	
50,899,000	50,899,944	944	

合 計	決 算 額	翌年度繰越額			不用額	備 考
		地方公営企 業法第26条 の規定によ る繰越額	継続費 遞次 繰越額	合 計		
円	円	円	円	円	円	
1,021,416,000	994,295,421	0	0	0	27,120,579	
393,192,000	372,602,544	0	0	0	20,589,456	(うち、仮払消費税 31,408,700円)
170,995,000	165,638,000	0	0	0	5,357,000	(うち、仮払消費税 15,058,000円)
456,229,000	456,054,877	0	0	0	174,123	
1,000,000	0	0	0	0	1,000,000	
125,728,000	112,115,077	11,418,000	0	11,418,000	2,194,923	
31,368,000	18,787,728	11,418,000	0	11,418,000	1,162,272	(うち、仮払消費税 1,075,264円)
93,360,000	93,327,349	0	0	0	32,651	
1,000,000	0	0	0	0	1,000,000	

調整額33,369,730円、当年度分損益勘定留保資金424,958,174円、減債積立金73,107,650円で補てん

令和4年度 伊那市水道事業 損益計算書
(令和4年4月1日から令和5年3月31日まで)

(税抜き)

(単位 円)

1 営業収益			
(1) 給水収益	1,332,518,513		
(2) 受託工事収益	0		
(3) その他の営業収益	<u>30,487,570</u>	1,363,006,083	
2 営業費用			
(1) 原水及び浄水費	427,645,707		
(2) 配水及び給水費	147,304,186		
(3) 受託工事費	0		
(4) 業務費	53,346,047		
(5) 総係費	68,516,198		
(6) 減価償却費	706,303,869		
(7) 資産減耗費	7,917,408		
(8) その他営業費用	<u>226,804</u>	<u>1,411,260,219</u>	
営業損失			48,254,136
3 営業外収益			
(1) 受取利息及び配当金	46,121		
(2) 他会計補助金	57,147,537		
(3) 長期前受金戻入	289,103,017		
(4) 雑収益	<u>1,439,354</u>	347,736,029	
4 営業外費用			
(1) 支払利息及び企業債取扱諸費	63,623,850		
(2) 雑支出	<u>1,922,307</u>	<u>65,546,157</u>	<u>282,189,872</u>
経常利益			233,935,736
5 特別利益			
(1) 固定資産売却益	0		
(2) 過年度損益修正益	100,205		
(3) その他特別利益	<u>1,095,476</u>	1,195,681	
6 特別損失			
(1) 固定資産売却損	0		
(2) 過年度損益修正損	941,187		
(3) その他特別損失	<u>0</u>	<u>941,187</u>	<u>254,494</u>
当年度純利益			234,190,230
前年度繰越利益剰余金			0
その他未処分利益剰余金変動額			<u>73,107,650</u>
当年度未処分利益剰余金			<u><u>307,297,880</u></u>

令和4年度 伊那市水道
(令和4年4月1日から令和

	資本金		資本剰余金			
	固有資本金	繰入資本金	受贈財産 評価額	工事負担金	国庫 補助金	県補助金
前年度末残高	3,481,524,983	100,000,000	3,881,854	425,120	14,624,131	608,110
前年度処分額	109,476,711	0	0	0	0	0
議会の議決による処分額	109,476,711	0	0	0	0	0
処分後残高	3,591,001,694	100,000,000	3,881,854	425,120	14,624,131	608,110
当年度変動額	0	54,000,000	0	0	0	0
出資金の受け入れ	0	54,000,000	0	0	0	0
企業債の償還	0	0	0	0	0	0
当年度利益	0	0	0	0	0	0
当年度末残高	3,591,001,694	154,000,000	3,881,854	425,120	14,624,131	608,110

(税抜き)

令和4年度 伊那市水道事業剰余金処分計算書(案)

(単位:円)

	資本金		資本剰余金	未処分利益剰余金
	固有資本金	繰入資本金		
当年度末残高	3,591,001,694	154,000,000	105,947,764	307,297,880
議会の議決による処分額	73,107,650	0	0	△ 307,297,880
資本金への組み入れ	73,107,650			△ 73,107,650
減債積立金の積立				△ 234,190,230
利益積立金の積立				
建設改良積立金の積立				
災害準備積立金の積立				
処分後残高	3,664,109,344	154,000,000	105,947,764	(繰越利益剰余金) 0

事業剰余金計算書
5年3月31日まで)

(税抜き)

(単位 円)

剰余金						資本合計
			利益剰余金			
加入金	その他 資本剰余金	資本剰余金 合計	減債 積立金	未処分利益 剰余金	利益剰余金 合計	
74,004,781	12,403,768	105,947,764	477,817,175	310,357,557	788,174,732	4,475,647,479
0	0	0	200,880,846	△ 310,357,557	△ 109,476,711	0
0	0	0	200,880,846	△ 310,357,557	△ 109,476,711	0
74,004,781	12,403,768	105,947,764	678,698,021	(繰越利益剰余金) 0	678,698,021	4,475,647,479
0	0	0	△ 73,107,650	307,297,880	234,190,230	288,190,230
0	0	0	0	0	0	54,000,000
0	0	0	△ 73,107,650	73,107,650	0	0
0	0	0	0	234,190,230	234,190,230	234,190,230
74,004,781	12,403,768	105,947,764	605,590,371	(当年度未処分 利益剰余金) 307,297,880	912,888,251	4,763,837,709

令和4年度 伊那市水道事業 貸借対照表
(令和5年3月31日)

(税抜き)

(単位 円)

資 産 の 部

1 固 定 資 産

(1)有形固定資産

イ 土 地		479,536,518	
ロ 建 物	342,307,696		
減価償却累計額	<u>△ 174,959,889</u>	167,347,807	
ハ 構 築 物	26,440,916,826		
減価償却累計額	<u>△ 13,398,409,706</u>	13,042,507,120	
ニ 機 械 及 び 装 置	2,472,618,748		
減価償却累計額	<u>△ 1,700,205,195</u>	772,413,553	
ホ 車 両 運 搬 具	22,529,997		
減価償却累計額	<u>△ 19,211,482</u>	3,318,515	
ヘ 工 具 器 具 及 び 備 品	63,379,570		
減価償却累計額	<u>△ 48,426,897</u>	14,952,673	
ト 建 設 仮 勘 定		<u>51,195,000</u>	
有形固定資産合計			14,531,271,186

(2)無形固定資産

イ 施 設 利 用 権		<u>64,200,000</u>	
無形固定資産合計			64,200,000

(3)投資

イ 出 資 金		32,600	
ロ その他投資		<u>42,450</u>	
投資合計			<u>75,050</u>

固定資産合計

14,595,546,236

2 流 動 資 産

(1)現金預金

1,393,106,129

(2)未収金

98,246,565

貸倒引当金 △ 680,000 97,566,565

(3)貯蔵品

2,635,487

(4)前払金

0

流動資産合計

1,493,308,181

資 産 合 計

16,088,854,417

負債の部

3 固定負債

(1) 企業債

イ 建設改良費企業債	3,836,621,741	
ロ その他の企業債	<u>315,451,144</u>	
企業債合計		4,152,072,885

(2) 引当金

イ 退職給付引当金	110,028,000	
ロ 修繕引当金	<u>28,307,443</u>	
引当金合計		<u>138,335,443</u>
固定負債合計		4,290,408,328

4 流動負債

(1) 一時借入金 0

(2) 企業債

イ 建設改良費企業債	407,232,505	
ロ その他の企業債	<u>63,922,856</u>	
企業債合計		471,155,361

(3) 未払金 449,424,792

(4) 前受金 13,202

(5) 引当金

イ 賞与引当金	8,504,000	
ロ その他引当金	<u>1,871,000</u>	
引当金合計		10,375,000

(6) その他流動負債 17,025,089

流動負債合計 947,993,444

5 繰延収益

(1) 長期前受金

イ 国庫補助金	759,745,029	
収益化累計額	<u>△ 165,418,917</u>	594,326,112
ロ 県補助金	28,513,861	
収益化累計額	<u>△ 7,830,546</u>	20,683,315
ハ 他会計補助金	1,018,668,983	
収益化累計額	<u>△ 209,402,708</u>	809,266,275
ニ 工事負担金	8,561,746,107	
収益化累計額	<u>△ 4,393,041,184</u>	4,168,704,923
ホ 加入金	800,919,577	
収益化累計額	<u>△ 538,149,048</u>	262,770,529
ヘ 受贈財産評価額	369,493,407	
収益化累計額	<u>△ 200,504,634</u>	168,988,773
ト その他長期前受金	282,347,824	
収益化累計額	<u>△ 220,472,815</u>	<u>61,875,009</u>

長期前受金合計 6,086,614,936

繰延収益合計 6,086,614,936

負債合計 11,325,016,708

資 本 の 部

6 資 本 金

(1) 固有資本金	3,591,001,694	
(2) 繰入資本金	<u>154,000,000</u>	
資本金合計		3,745,001,694

7 剰 余 金

(1) 資本剰余金

イ 受贈財産評価額	3,881,854	
ロ 工事負担金	425,120	
ハ 国庫補助金	14,624,131	
ニ 県補助金	608,110	
ホ 加入金	74,004,781	
ヘ その他資本剰余金	<u>12,403,768</u>	
資本剰余金合計		105,947,764

(2) 利益剰余金

イ 減債積立金	605,590,371	
ロ 建設改良積立金	0	
ハ 当年度未処分利益剰余金	<u>307,297,880</u>	
利益剰余金合計		<u>912,888,251</u>
剰余金合計		<u>1,018,836,015</u>
資 本 合 計		<u>4,763,837,709</u>
負債資本合計		<u>16,088,854,417</u>

水道事業
決算附属書類

1 概況

(1) 総括事項

本年度も伊那市水道事業経営健全化計画の進行管理を通じて、持続可能な事業経営の実現に注力するとともに、新型コロナウイルス感染症及び物価全般の高騰が市民生活に大きな影響を及ぼしている中、水道は毎年のように発生する自然災害の際においても最も重要なライフラインとして市民の安全・安心に不可欠なものと捉えたうえで、引き続きその安定的な供給に努めました。

給水人口が引き続き減少する中で、給水量は家庭向けが2年連続で減少する一方、社会経済活動の正常化に伴い、事業所向けは昨年度に続いて増加したものの、全体の給水量、給水収益は、3年ぶりに減少に転じました。年間を通じて経営の効率化に努めた結果、収支では8年連続で黒字を確保することができました。資本的収支の補てん財源残高は約8億4千万円となり、今後も一定水準の純利益を確保することで、補てん財源を着実に増加させていく必要があります。

事業収益では、水道事業の給水収益は前年度比で10,219,501円(0.8%)の減少、簡易水道事業は2,276,345円(3.8%)の増加、事業全体では7,943,156円(0.6%)の減収となりました。営業外収益、特別利益と合わせ、事業収益全体では23,902,307円(1.4%)の減で1,711,937,793円となりました。なお、他会計補助金は、13,867,156円(19.5%)減少し、57,147,537円となりましたが、これらはすべて国の繰出基準及び市設定基準(ルール)に基づくものです。

事業費用は、営業費用の原水及び浄水費では上伊那広域水道用水企業団からの受水費の減少、伊那地区、高遠・長谷地区水道施設管理業務委託の導入に伴う委託料の増加及び人件費、修繕費の減少、資産減耗費では固定資産除却費用の減少、営業外費用では企業債支払利息の減少、特別損失では固定資産売却損の皆減などから、事業費用全体では57,211,691円(3.7%)減少し、1,477,747,563円となりました。

その結果、当年度純利益は、前年度比で33,309,384円増加し、234,190,230円となりました。

財務状況では、建設改良費企業債は固定負債と来年度償還する流動負債の合計が前年度より147,902,226円(3.4%)減少し、4,243,854,246円となり、その他の企業債(資本費平準化債)は、同じく56,780,000円(13.0%)減少し、379,374,000円となりました。企業債全体の未償還残高は204,682,226円(4.2%)減少し、4,623,228,246円となりました。また、現金預金は317,362,721円(29.5%)増加し、1,393,106,129円となりました。

業務状況では、給水人口が前年度比604人(0.9%)の減、給水件数が190

件（0.6%）の増、有収水量は54,569 m³（0.8%）の減少となりました。平成26年10月からスタートした大口使用者の水道使用の促進を目的とした個別給水契約は、引き続き8社9件の利用があり、前年度より使用水量が増加した契約者は7件で、個別給水契約全体では使用水量が46,627 m³増加し、給水収益も7,266,195円の増加となりました。また、大口使用者上位10者の料金収入は全体収益の7.5%を占め、前年度より6,521,682円（7.0%）増加しました。経営健全化計画において施設運営上の課題に位置付けている有収率向上対策では、前年度に引き続き漏水判定機を用いた漏水調査及び漏水修理に取り組み、有収率は78.2%で、前年度より0.8ポイント上昇したものの、県内19市の平均（令和3年度決算80.9%）に比べ低いため、引き続き重点課題として改善に努めていく必要があります。

建設改良では、老朽管更新、道路改良関連布設替及び開発計画関連布設替工事等により、配水管3,221.5mを布設したほか、ポンプ、流量計、減圧弁更新等を実施し、第8次整備事業では横山及び押出水源において、クリプト対策事業を実施しました。

未収金削減については、徴収対策プログラムに基づき、下水道使用料と合わせて強化を図りました。窓口業務等委託事業者との定例会を毎月開催し、新型コロナウイルス感染症、物価高の影響等により、水道料金等の支払いが困難な場合は、引き続き分割納付等の支払猶予の相談に応じながら、滞納整理マニュアルに基づき、毎月の給水停止、分納管理を着実に行いました。また、要件に該当する回収困難な未収金について、101,064円（28件）を不納欠損処分しました。この結果、水道料金未収金は、前年度比1,013,386円（4.5%）増の23,310,262円（3,622件）となりました。

経営見通しとしては、本年度給水収益は減少し、今後も給水人口の減少、節水意識の高まり等により、緩やかな減少が見込まれています。一方で、アセットマネジメント（資産管理計画）では、今後の水道施設や管路について、施設等が一斉に更新時期を迎える令和12年度以降、施設の重要度を反映し、平準化を行った場合でも平均的な更新投資額は、現在より年平均で1.5億円程度増加することが見込まれ、経営状況の悪化が懸念されます。

また、原材料価格、エネルギーコストをはじめとする物価全般の高騰が継続する中、施設等の動力費、電気代を中心に引き続き経費全般が影響を受ける見込みであり、経営状況を注視して行く必要があります。

このように今後も厳しい経営環境が予想される中、水道は下水道とともに市民にとって最も重要なライフラインであるとの認識の下、経営目標である「安全、安心、快適で災害に強い伊那の水道」を実現すべく、創意・工夫により、事業を継続していきます。

なお、令和5年度には、水道事業を取り巻く社会経済状況等、様々な要因を点検・分析したうえで、令和6年度から向こう10年間の経営目標と経営の健全化を図るための具体的施策を定めた水道事業経営健全化計画の第4改訂版を策定することとしています。

(2) 経営指標に関する事項

経営の健全性を示す経常収支比率は、水道施設維持管理業務の一部民間委託により、人件費等の営業費用が減少したことや、支払利息及び企業債取扱諸費等の営業外費用が減少したことにより、前年度比0.48ポイント増となり、健全経営の水準とされる100%を上回る115.84%となりました。

料金水準の妥当性を示す料金回収率は、前年度比1.39ポイント増の112.21%で、事業に必要な費用を給水収益で賄えている状況とされる100%を上回っています。

償却対象資産の減価償却の状況を示す有形固定資産減価償却率は、前年度比1.47ポイント増の52.28%となりました。将来の更新需要に備え、現在の経営を維持しつつ、引き続き計画的な施設更新に努めていきます。

<経営指標の推移>

指 標	H30	R元	R 2	R 3	R 4
経常収支比率 (%)	111.52	109.52	116.23	115.36	115.84
料金回収率 (%)	105.08	104.77	112.60	110.82	112.21
有形固定資産減価償却率 (%)	45.78	47.15	49.09	50.81	52.28

(3) 議会議決事項

件 名	提出年月日	議決年月日
令和3年度伊那市水道事業会計未処分利益剰余金の処分及び決算認定について	令和4年 8月26日	令和4年 9月16日
令和4年度伊那市水道事業会計第1回補正予算について	令和4年 8月26日	令和4年 9月16日
令和4年度伊那市水道事業会計第2回補正予算について	令和5年 2月24日	令和5年 3月17日
令和5年度伊那市水道事業会計予算について	令和5年 2月24日	令和5年 3月17日

(4) 行政官庁認可事項

申請・協議年月日	申請・協議先	件 名	認可・同意年月日	備 考
令和 4年 5月13日	厚生労働大臣	水道水源開発等施設整備費補助金 (高度浄水施設等整備費)	令和 4年 9月14日	
令和 4年 5月13日	厚生労働大臣	生活基盤施設耐震化等交付金 (緊急時給水拠点確保等事業費)	令和 4年10月 5日	
令和 4年 5月13日	厚生労働大臣	生活基盤施設耐震化等交付金 (高度浄水施設等整備費)	令和 4年10月 5日	
令和 4年 7月27日	長野県知事	令和4年度起債協議	令和 4年 8月17日	第1次分

(5) 職員に関する事項

令和5年3月31日現在

区 分	部長	課長	課長補佐 主幹・技幹	係長 副主幹	主査 技術主査	主任 技術主任	主事 技師	会計年度 任用職員	計	前年度	比較
部 長	1								1	1	0
水道業務課									5	6	△ 1
課 長									0	0	0
経営係				1			1		2	2	0
料金係			1			1			2	2	0
普及係									0	0	0
給排水係				1					1	2	△ 1
水道整備課									13	11	2
課 長		1							1	1	0
上水道管理係			1	1	1		5		8	6	2
上水道整備係				2			2		4	4	0
高遠長谷水道課									0	4	△ 4
課 長									0	0	0
施設係									0	4	△ 4
計	1	1	2	5	1	1	8	0	19	22	△ 3

※令和4年度から高遠長谷水道課を廃止し、普及係を料金係へ統合しました。また、給排水係を水道整備課から水道業務課へ移管しました。

(6) 料金その他供給条件の設定、変更に関する事項

イ 料金の改定

なし

ロ 給水区域の変更

なし

2 工 事

(1) 建設改良工事の概況

水道事業

(税込み 単位 円)

工 事 名 等	工事箇所	本 年 度 施 工 内 容	請負契約者名等	本年度工事費等	着 工 年月日	竣 工 (取 得) 年月日
開発計画関連 小黒原産業適地ポンプ施設機械設備工事	ますみヶ丘	配水ポンプユニット、床配水ポンプ、配水ポンプ吊り下げ装置、電気計装設備ほか	甲信商事株式会社 伊那営業所	77,935,000	R4.07.01	R5.03.24
開発計画関連 小黒原産業適地ポンプ施設築造工事	ますみヶ丘	鉄筋コンクリート造 A=50.95㎡	宮下建設株式会社	29,535,000	R4.07.04	R5.03.24
老朽管更新 第4-5工区配水管布設替工事	西箕輪吹上	HPPE φ75 L=399.5m HPPE φ50 L= 3.1m	池田建設株式会社	26,884,000	R4.11.21	R5.03.23
開発計画関連 小黒原産業適地第4-4工区配水管布設工事	ますみヶ丘	HPPE φ150 L=411.4m HPPE φ75 L= 5.5m HIVP φ75 L= 6.8m	廣瀬建設工業株式会社	21,989,000	R4.07.29	R5.01.31
開発計画関連 小黒原産業適地ポンプ施設配管工事	ますみヶ丘	DCIP (GX) φ200 L=22.9m DCIP (GX) φ150 L=14.0m HPPE φ150 L=29.5m HIVP φ75 L= 2.3m	池田建設株式会社	19,998,000	R4.07.04	R5.03.31
重要給水施設 第4-2工区配水管布設替工事 (老朽管更新)	横山	HPPE φ100 L=351.7m HPPE φ75 L= 3.3m	西武建工株式会社	19,129,000	R4.09.02	R5.02.24
重要給水施設 第4-1工区配水管布設替工事 (老朽管更新)	横山	HPPE φ100 L=211.3m HPPE φ75 L= 5.5m	廣瀬建設工業株式会社	15,070,000	R4.09.02	R5.02.24
J R 横断推進 配水管布設替詳細設計及び協議申請書策定業務委託	西春近沢渡	詳細設計及び協議申請書策定業務	ジェイアール東海コンサルタンツ株式会社	14,300,000	R4.06.13	R5.03.24
重要給水施設 代替水源 (横山) 配水管布設 (替) 工事	横山	HPPE φ100 L=310.0m HPPE φ75 L= 1.3m	清野建設株式会社	13,398,000	R4.09.12	R5.02.24
開発計画関連 小黒原産業適地第4-1工区配水管布設工事	ますみヶ丘	HPPE φ150 L=234.2m	山一建設	11,275,000	R4.07.25	R5.01.26
大萱団地配水管布設替工事	西箕輪大萱	HPPE φ75 L=153.9m HPPE φ100 L= 4.8m	村上鉄工	11,198,000	R4.10.24	R5.03.20
開発計画関連 小黒原産業適地第4-2工区配水管布設工事	ますみヶ丘	HPPE φ150 L=235.0m	有限会社丸美屋建設	10,065,000	R4.07.29	R5.01.31
1,000万円未満工事 13件				51,072,000		
構築物 計				321,848,000		

工 事 名 等	工事箇所	本 年 度 施 工 内 容	請負契約者名等	本年度工事費等	着 工 年月日	竣 工 (取 得) 年月日
第8次整備事業 代替水源施設 (横山) 第4-1工区送水管布設工事	横山	DCIP (GX) φ75 L=1025.0m HPPE φ75 L= 203.0m SUS φ80 L= 6.3m	西武建工株式会社	64,317,000	R4.09.16	R5.03.24
第8次整備事業 代替水源施設 (横山) ポンプ施設機械設備工事	ますみヶ丘	送水ポンプ 2基 圧力タンク 1基	株式会社マナテック 伊那支店	44,000,000	R4.08.10	R5.03.24
第8次整備事業 押出水源対策詳細設計業務委託	高遠町上山田	詳細設計業務	新日本設計株式会社 伊那営業所	22,000,000	R4.07.01	R5.03.15
第8次整備事業 代替水源施設 (横山) ポンプ室築造工事	ますみヶ丘	壁式鉄筋コンクリート造 A=12.6㎡	宮下建設株式会社	21,329,000	R4.10.11	R5.03.24
第8次整備事業 代替水源施設 (横山) 重要給水施設送配水管布設 (替) 工事	横山	HPPE φ75 L=331.3m	清野建設株式会社	11,561,000	R4.09.12	R5.02.24
第8次整備事業 押出水源対策地質調査業務委託	高遠町上山田	地質調査業務	日本綜合建設株式会社 松本支店	2,431,000	R4.07.11	R4.12.23
構築物 (第8次整備事業) 計				165,638,000		

工事名等	工事箇所	本年度施工内容	請負契約者名等	本年度工事費等	着工年月日	竣工(取得)年月日
市営プール下減圧弁更新工事	中央	減圧弁	甲信商事株式会社 伊那営業所	7,260,000	R4.12.02	R5.03.20
上大島配水池送水ポンプ更新工事	上大島配水池	送水ポンプ 2基	中信アスナ株式会社 伊那営業所	4,895,000	R4.07.01	R5.02.28
細ヶ谷第1増圧ポンプ室送水ポンプ更新工事	西春近 小出三区	送水ポンプ 2基	中信アスナ株式会社 伊那営業所	4,290,000	R4.07.25	R5.02.17
山寺配水池送配水流量計更新工事	山寺配水池	流量計	甲信商事株式会社 伊那営業所	3,190,000	R4.12.02	R5.03.20
越道ポンプ場動力制御盤更新工事	越道ポンプ場	動力制御盤	シンク・エンジニアリング株式会社 上伊那営業所	2,967,800	R5.01.23	R5.03.20
量水器				386,390		
機械及び装置 計				22,989,190		

工事名等	工事箇所	本年度施工内容	請負契約者名等	本年度工事費等	着工年月日	竣工(取得)年月日
令和4年度車載型無線機更新業務	伊那市	車載型無線機の更新(12,13,16号車) 3基	伊那電装株式会社	618,200	R4.04.22	R4.07.14
歩行型草刈機	伊那市	歩行型草刈機の購入	ヤンマーアグリジャパン株式会社 伊那支店	308,000	R4.05.13	R4.05.26
ナイロンコードカッター刈払機	伊那市	ナイロンコードカッター刈払機の購入	ヤンマーアグリジャパン株式会社 伊那支店	52,580	R4.08.22	R4.08.30
アルミブリッジ	伊那市	アルミブリッジの購入	ヤンマーアグリジャパン株式会社 伊那支店	25,300	R4.05.13	R4.05.26
工具・器具及び備品 計				1,004,080		

簡易水道事業

工事名等	工事箇所	本年度施工内容	請負契約者名等	本年度工事費等	着工年月日	竣工(取得)年月日
災害関連林道中尾桃ノ木線柏木水系送配水管布設替工事	長谷市野瀬	HPPE φ100 L=28.7m	有限会社 丸美屋建設	1,265,000	R4.04.18	R4.10.28
構築物 計				1,265,000		

工事名等	工事箇所	本年度施工内容	請負契約者名等	本年度工事費等	着工年月日	竣工(取得)年月日
片倉配水池滅菌装置設置工事 設計業務委託	片倉配水池	基本設計業務	株式会社エース	3,740,000	R4.06.20	R5.01.31
柏木配水池残塩計更新工事	柏木配水池	残塩計	甲信商事株式会社 伊那営業所	1,705,000	R5.01.18	R5.03.20
宮原配水池水位計更新工事	宮原配水池	水位計	甲信商事株式会社 伊那営業所	1,298,000	R4.11.01	R5.03.24
岩の沢配水池水位計更新工事	岩の沢配水池	水位計	甲信商事株式会社 伊那営業所	1,298,000	R4.11.01	R5.03.24
異常通報装置更新工事	荊口配水池・那木沢配水池	異常通報装置	甲信商事株式会社 伊那営業所	1,012,000	R4.05.20	R5.02.06
非持山浄水場ろ過機電動弁更新工事	非持山浄水場	ろ過機電動弁	甲信商事株式会社 伊那営業所	825,000	R4.11.18	R5.03.13
半対配水池配水流量計更新工事	半対配水池	流量計	甲信商事株式会社 伊那営業所	649,000	R4.11.14	R5.02.28
量水器				5,230		
機械及び装置 計				10,532,230		

3 業 務
(1)業務量

令和5年3月31日現在

事 項	単位	令和4年度	令和3年度	比 較		
				増 減	比率(%)	
① 行政区域内人口	人	66,857	67,516	△ 659	△ 1.0	
② 計画給水人口	人	67,731	67,731	0	0.0	
③ 給水人口	人	66,268	66,872	△ 604	△ 0.9	
④ 給水件数	件	31,613	31,423	190	0.6	
内 訳	13mm	件	30,174	29,985	189	0.6
	20mm	件	800	789	11	1.4
	25mm	件	329	333	△ 4	△ 1.2
	30mm	件	95	99	△ 4	△ 4.0
	40mm	件	124	124	0	0.0
	50mm	件	63	66	△ 3	△ 4.5
	75mm	件	26	25	1	4.0
	100mm	件	1	1	0	0.0
	150mm	件	1	1	0	0.0
⑤ 年間総配水量	m ³	8,740,534	8,904,766	△ 164,232	△ 1.8	
⑥ 一日配水能力	m ³	55,852	55,852	0	0.0	
⑦ 一日平均配水量	m ³	23,947	24,397	△ 450	△ 1.8	
⑧ 一日最大配水量	m ³	28,877	27,181	1,696	6.2	
⑨ 負荷率 ⑦/⑧×100	%	82.9	89.8	△ 6.9	△ 7.7	
⑩ 施設利用率 ⑦/⑥×100	%	42.9	43.7	△ 0.8	△ 1.8	
⑪ 最大稼働率 ⑧/⑥×100	%	51.7	48.7	3.0	6.2	
⑫ 年間給水量(有収水量)	m ³	6,837,648	6,892,217	△ 54,569	△ 0.8	
内 訳	13mm	m ³	5,155,274	5,239,648	△ 84,374	△ 1.6
	20mm	m ³	216,034	215,501	533	0.2
	25mm	m ³	196,551	191,736	4,815	2.5
	30mm	m ³	88,659	85,242	3,417	4.0
	40mm	m ³	406,523	422,930	△ 16,407	△ 3.9
	50mm	m ³	277,598	294,855	△ 17,257	△ 5.9
	75mm	m ³	364,593	331,255	33,338	10.1
	100mm	m ³	114,039	100,689	13,350	13.3
	150mm	m ³	18,377	10,361	8,016	77.4
⑬ 一日一人平均給水量	m ³	0.283	0.282	0.001	0.4	
⑭ 有収率 ⑫/⑤×100	%	78.2	77.4	0.8	1.0	
⑮ 導送配水管総延長	m	774,350	771,200	3,150	0.4	
⑯ 個別給水契約件数	件	9	9	0	0.0	

(税抜き)

(2) 事業収入に関する事項

(単位 円, %)

科 目	令和4年度		令和3年度		比 較	
	金 額	構成比率	金 額	構成比率	増 減	比 率
営業収益	1,363,006,083	78.8	1,367,930,418	79.2	△ 4,924,335	△ 0.4
給水収益	1,332,518,513	77.2	1,340,461,669	77.6	△ 7,943,156	△ 0.6
その他の営業収益	30,487,570	1.6	27,468,749	1.6	3,018,821	11.0
営業外収益	347,736,029	21.1	366,613,075	20.8	△ 18,877,046	△ 5.1
受取利息及び配当金	46,121	0.0	37,322	0.0	8,799	23.6
他会計補助金	57,147,537	4.1	71,014,693	3.6	△ 13,867,156	△ 19.5
長期前受金戻入	289,103,017	16.9	293,762,673	17.1	△ 4,659,656	△ 1.6
雑収益	1,439,354	0.1	1,798,387	0.1	△ 359,033	△ 20.0
特別利益	1,195,681	0.1	1,296,607	0.0	△ 100,926	△ 7.8
過年度損益修正益	100,205	0.1	1,296,607	0.0	△ 1,196,402	△ 92.3
その他特別利益	1,095,476	0.0	0	0.0	1,095,476	皆 増
計	1,711,937,793	100.0	1,735,840,100	100.0	△ 23,902,307	△ 1.4
1m ³ 当りの供給単価 (料金収入÷有収水量)	194.88		194.49		0.39	0.2

(税抜き)

(3) 事業費に関する事項

(単位 円, %)

科 目	令和4年度		令和3年度		比 較	
	金 額	構成比率	金 額	構成比率	増 減	比 率
営業費用	1,411,260,219	92.7	1,424,186,195	93.6	△ 12,925,976	△ 0.9
原水及び浄水費	427,645,707	28.3	433,906,122	28.7	△ 6,260,415	△ 1.4
配水及び給水費	147,304,186	9.6	147,073,108	9.8	231,078	0.2
業務費	53,346,047	3.2	49,678,013	3.4	3,668,034	7.4
総係費	68,516,198	4.6	69,942,292	3.3	△ 1,426,094	△ 2.0
減価償却費	706,303,869	45.7	702,672,099	47.9	3,631,770	0.5
資産減耗費	7,917,408	1.3	20,668,209	0.5	△ 12,750,801	△ 61.7
その他営業費用	226,804	0.0	246,352	0.0	△ 19,548	△ 7.9
営業外費用	65,546,157	5.2	79,440,957	6.3	△ 13,894,800	△ 17.5
支払利息及び企業債取扱諸費	63,623,850	5.0	76,992,817	6.1	△ 13,368,967	△ 17.4
繰延勘定償却	0	0.0	0	0.0	0	
雑支出	1,922,307	0.2	2,448,140	0.2	△ 525,833	△ 21.5
特別損失	941,187	2.1	31,332,102	0.1	△ 30,390,915	△ 97.0
固定資産売却損	0	2.0	30,299,064	0.0	△ 30,299,064	皆 減
過年度損益修正損	941,187	0.1	1,033,038	0.1	△ 91,851	△ 8.9
その他特別損失	0	0.0	0	0.0	0	
計	1,477,747,563	100.0	1,534,959,254	100.0	△ 57,211,691	△ 3.7
1m ³ 当りの給水原価(注1)	173.67		175.50		△ 1.83	△ 1.0
1m ³ 当りの資本費(注2)	98.09		102.00		△ 3.91	△ 3.8

(注1) (営業費用(受託工事費を除く) + 営業外費用 - その他営業費用 - 不用品売却原価
- 長期前受金戻入) ÷ 有収水量

(注2) ((減価償却費 - 長期前受金戻入) + 企業債利息 + 受水費のうち資本費相当額) ÷ 有収水量

(4) その他主要な事項

なし

4 会 計

(1)重要契約の要旨 (工事請負契約は 150,000千円以上、委託契約は20,000千円以上)

イ 工事請負契約

契約年月日	契約金額(円)	契 約 の 内 容	契約の相手方
なし			

ロ 委託契約

契約年月日	契約金額(円)	契 約 の 内 容	契約の相手方
なし			

(2)企業債及び一時借入金の概況

イ 企業債

(単位 円)

借 入 先	前年度末残高	当年度借入高	当年度償還高	当年度末残高	備 考
財務省関東財務局	1,807,483,712	0	314,332,953	1,493,150,759	
地方公共団体金融機構	2,584,272,760	7,000,000	178,269,273	2,413,003,487	
その他	436,154,000	337,700,000	56,780,000	717,074,000	
計	4,827,910,472	344,700,000	549,382,226	4,623,228,246	

ロ 一時借入金

(単位 円)

項 目	前年度末残高	当年度中における 借入残高最高額	当年度末残高	一時借入金 の限度額
金 額	0	0	0	300,000,000

(3) 補てん財源

(単位 円)

項 目		令和元年度	令和 2年度	令和 3年度	令和 4年度		
支 資 不 本 足 的 額 収	資本的収支不足額	599,249,081	533,017,885	591,922,579	531,435,554		
	翌年度への繰越工事資金	0	0	0	0		
	前年度充当財源(未発行企業債)	0	0	0	0		
	合計	599,249,081	533,017,885	591,922,579	531,435,554		
補 て ん 財 源 使 用 可 能 額	利益 剰 余 金	未 剰 余 分 金 利 益	当年度純利(損)益	150,371,795	239,364,287	200,880,846	234,190,230
		繰越利益剰余金	繰越利益剰余金	0	94,757,435	109,476,711	73,107,650
		計	150,371,795	334,121,722	310,357,557	307,297,880	
		非資金未処分利益剰余金(△)	0	△ 94,757,435	△ 109,476,711	△ 73,107,650	
		差引 当年度使用可能額	150,371,795	239,364,287	200,880,846	234,190,230	
		減債積立金	434,829,557	442,687,034	587,293,886	678,698,021	
		建設改良積立金	0	0	0	0	
		その他積立金	0	0	0	0	
	小計	585,201,352	682,051,321	788,174,732	912,888,251		
	損 益 勘 定 留 保 資 金	当 年 度 発 生 額	減価償却費	707,327,196	708,336,344	702,672,099	706,303,869
			資産減耗費	22,960,665	7,168,897	50,881,273	7,917,408
			減損損失	0	0	0	0
			非課税売上に対応する4条課税仕入	313,669	226,915	393,348	495,467
			長期前受金戻入(△)	△ 293,679,387	△ 293,627,020	△ 293,877,187	△ 289,228,570
			4条引当金増減額	324,000	946,000	722,000	△ 530,000
			計	437,246,143	423,051,136	460,791,533	424,958,174
			純損失(非留保資金)(△)	0	0	0	0
		差引 当年度使用可能額	437,246,143	423,051,136	460,791,533	424,958,174	
		過年度損益勘定留保資金	0	0	0	0	
	復活留保資金	0	0	0	0		
	小計	437,246,143	423,051,136	460,791,533	424,958,174		
	前年度からの繰越工事資金	0	0	0	0		
	未発行企業債	0	0	0	0		
	的 消 費 税 調 整 本 額	過年度消費税資本的収支調整額	0	0	0	0	
		(うちリース資産に係る消費税留保額)	0	0	0	0	
		当年度消費税資本的収支調整額	19,488,620	15,209,314	21,654,335	33,369,730	
		(うちリース資産に係る消費税留保額)	0	0	0	0	
		小計	19,488,620	15,209,314	21,654,335	33,369,730	
	合計	1,041,936,115	1,120,311,771	1,270,620,600	1,371,216,155		
	補 て ん 財 源 使 用 額	(利 益 剰 余 金 の 取 り 崩 し 金)	未処分利益剰余金	0	0	0	0
			減債積立金	142,514,318	94,757,435	109,476,711	73,107,650
			建設改良積立金	0	0	0	0
			その他積立金	0	0	0	0
		小計	142,514,318	94,757,435	109,476,711	73,107,650	
		定 損 留 保 資 金	過年度損益勘定留保資金	0	0	0	0
			当年度損益勘定留保資金	437,246,143	423,051,136	460,791,533	424,958,174
			小計	437,246,143	423,051,136	460,791,533	424,958,174
		前年度からの繰越工事資金	0	0	0	0	
		未発行企業債	0	0	0	0	
		的 消 費 税 調 整 本 額	過年度消費税資本的収支調整額	0	0	0	0
			(うちリース資産に係る消費税留保額)	0	0	0	0
			当年度消費税資本的収支調整額	19,488,620	15,209,314	21,654,335	33,369,730
			(うちリース資産に係る消費税留保額)	0	0	0	0
小計			19,488,620	15,209,314	21,654,335	33,369,730	
合計		599,249,081	533,017,885	591,922,579	531,435,554		
資 金 残 高		利 益 剰 余 金	繰越利益剰余金	150,371,795	239,364,287	200,880,846	234,190,230
	減債積立金		292,315,239	347,929,599	477,817,175	605,590,371	
	建設改良積立金		0	0	0	0	
	その他積立金		0	0	0	0	
	小計	442,687,034	587,293,886	678,698,021	839,780,601		
	定 損 留 保 資 金	過年度損益勘定留保資金	0	0	0	0	
		当年度損益勘定留保資金	0	0	0	0	
		小計	0	0	0	0	
	前年度からの繰越工事資金	0	0	0	0		
	未発行企業債	0	0	0	0		
	的 消 費 税 調 整 本 額	過年度消費税資本的収支調整額	0	0	0	0	
		(うちリース資産に係る消費税留保額)	0	0	0	0	
		当年度消費税資本的収支調整額	0	0	0	0	
		(うちリース資産に係る消費税留保額)	0	0	0	0	
小計		0	0	0	0		
合計	442,687,034	587,293,886	678,698,021	839,780,601			

(4) その他会計経理に関する重要事項

なし

5 附 帯 事 項

(1) 給水工事等の状況

(単位 件)

区 分		令和4年度	令和3年度	比 較	備 考
給水工事 (審査・検査)	新 築	170	195	△25	
	改 造	220	229	△ 9	
	その他	75	82	△ 7	
	計	465	506	△41	
修繕工事 (直営分)	受 託	0	0	0	
	計	0	0	0	
合 計		465	506	△41	

6 そ の 他

(1) 決算日後に生じた企業の状況に関する重要な事実

なし

(2) 他会計補助金等（不課税収入）の用途について

(収益的収入)

イ 他会計負担金 4,984,400 円については、消火栓の修理代として修繕費（課税仕入れ）に 2,003,635 円（特定収入）、消火栓の維持管理に係る人件費として職員給与費に 2,980,765 円（特定収入以外）を、それぞれ充当しました。

ロ 他会計補助金 57,147,537 円については、維持管理費等（課税仕入れ）に 7,112,175 円（特定収入）、配水管布設に要する経費として企業債償還利息等に 5,007,762 円（特定収入以外）を、減価償却費に 29,525,150 円（特定収入以外）を、維持管理に係る人件費として職員給与費等に 15,502,450 円（特定収入以外）を、それぞれ充当しました。

ハ 出資配当金 200 円については、維持管理費等（課税仕入れ）に 79 円（特定収入）、配水管布設に要する経費として企業債償還利息等に 121 円（特定収入以外）を、それぞれ充当しました。

ニ 長期前受金戻入 289,103,017 円については、減価償却費（特定収入以外）に充当しました。

(資本的収入)

イ 他会計負担金 9,000,000 円については、消火栓新設に要する経費等として建設改良費（課税仕入れ）に 8,181,818 円（特定収入）、消火栓新設に係る人件費として職員給与費に 818,182 円（特定収入以外）を、それぞれ充当しました。

ロ 工事負担金 13,013,000 円については、本管切り回し等に要する経費として建設改良費（課税仕入れ）に 12,341,231 円（特定収入）、本管切り回し等に係る人件費として職員給与費に 671,769 円（特定収入以外）を、それぞれ充当しました。

ハ 他会計補助金 96,899,944 円については、工事請負費等（課税仕入れ）に 93,788,456 円（特定収入）、企業債償還金等に 3,111,488 円（特定収入以外）を、それぞれ充当しました。

(税抜き)

令和4年度 伊那市水道事業 キャッシュ・フロー計算書

(令和4年4月1日から令和5年3月31日 まで)

(単位 円)

1	業務活動によるキャッシュ・フロー	
	当年度純利益	234,190,230
	減価償却費	706,303,869
	退職給付引当金の増減額 (△は減少)	9,228,000
	賞与引当金の増減額 (△は減少)	243,000
	貸倒引当金の増減額 (△は減少)	△ 157,000
	その他引当金の増減額 (△は減少)	53,000
	長期前受金戻入額	△ 289,228,570
	受取利息及び受取配当金	△ 46,121
	支払利息	63,623,850
	固定資産除却費	7,917,408
	固定資産売却損益 (△は益)	0
	未収金の増減額 (△は増加)	△ 6,409,672
	未払金の増減額 (△は減少)	△ 23,781,312
	たな卸資産の増減額 (△は減少)	△ 307,196
	前受金の増減額 (△は減少)	10,133
	前払金の増減額 (△は増加)	0
	その他流動負債の増減額 (△は減少)	8,894,992
	小計	710,534,611
	利息及び配当金の受取額	46,121
	利息の支払額	△ 63,623,850
	業務活動によるキャッシュ・フロー	646,956,882
2	投資活動によるキャッシュ・フロー	
	有形固定資産の取得による支出	△ 348,518,148
	有形固定資産の売却による収入	0
	国庫補助金等による収入	11,350,000
	分担金及び負担金等による収入	63,944,508
	一般会計又は他の特別会計からの繰入金による収入	94,311,705
	投資活動によるキャッシュ・フロー	△ 178,911,935
3	財務活動によるキャッシュ・フロー	
	建設改良企業債等による収入	344,700,000
	建設改良企業債等の償還による支出	△ 492,602,226
	その他の企業債による収入	0
	その他の企業債等の償還による支出	△ 56,780,000
	出資金による収入	54,000,000
	財務活動によるキャッシュ・フロー	△ 150,682,226
	資金増減額 (△は減少)	317,362,721
	資金期首残高	1,075,743,408
	資金期末残高	1,393,106,129

令和4年度 伊那市水道事業 収益費用明細書

収 入

(単位 円)

款	項	目	節	金額	備考		
1 水道事業収益				1,548,138,207			
	1 営業収益			1,300,701,909			
		1 給水収益			1,270,521,147		
			1 水道料金			1,270,521,147	
		3 その他の営業収益			30,180,762		
			1 材料売却収益			42,823	
			2 手数料			13,089,900	
			3 他会計負担金			16,207,857	
		4 雑収益			840,182		
		2 営業外収益				247,276,617	
			1 受取利息及び配当金			46,121	
	1 預金利息					45,921	
	5 配当金					200	
	4 他会計補助金				10,200,000		
			1 一般会計補助金			10,200,000	
	5 長期前受金戻入				235,620,830		
			1 長期前受金戻入			235,620,830	
	8 雑収益				1,409,666		
			3 その他雑収益			1,409,666	
	3 特別利益				159,681		
		2 過年度損益修正益			100,205		
			1 過年度損益修正益			100,205	
		3 その他特別利益			59,476		
5 貸倒引当金戻入益					59,476		
2 簡易水道事業収益				163,799,586			
	1 営業収益			62,304,174			
		1 給水収益			61,997,366		
			1 水道料金			61,997,366	
		3 その他の営業収益			306,808		
			2 手数料			262,000	
	4 雑収益				44,808		
	2 営業外収益				100,459,412		
		4 他会計補助金			46,947,537		
			1 一般会計補助金			46,947,537	
		5 長期前受金戻入			53,482,187		
			1 長期前受金戻入			53,482,187	

款	項	目	節	金額	備考
		8 雑収益		29,688	
			3 その他雑収益	29,688	
	3 特別利益			1,036,000	
		3 その他特別利益		1,036,000	
			2 退職給付引当金戻入益	1,036,000	
合計				1,711,937,793	

(税抜き)
(単位 円)

支 出

款	項	目	節	金 額	備 考
1	水道事業費用			1,312,512,180	
	1	営業費用		1,256,486,875	
		1	原水及び浄水費	403,962,054	
			1 給料	7,913,100	予算額 7,914,000
			2 手当	4,066,919	予算額 4,078,011
			3 賞与引当金 繰入額	902,944	予算額 903,000
			6 法定福利費	2,467,131	予算額 2,468,000
			12 備用品費	287,051	
			13 燃料費	522,296	
			14 光熱水費	1,193,459	
			18 委託料	12,935,859	
			19 手数料	2,750	
			20 賃借料	695,123	
			21 修繕費	769,376	
			25 動力費	4,095,855	
			26 薬品費	823,911	
			30 負担金	8,580,228	
			32 受水費	358,386,864	
			37 保険料	117,488	
			38 公課費	21,400	
			41 その他引当金 繰入額	180,300	予算額 181,000
		2	配水及び給水費	137,822,855	
			1 給料	15,507,300	予算額 15,508,000
			2 手当	6,408,923	予算額 6,424,197
			3 賞与引当金 繰入額	1,698,910	予算額 1,699,000
			6 法定福利費	4,659,155	予算額 4,661,000
			10 報償費	1,545,456	
			12 備用品費	703,750	
			13 燃料費	156,984	
			14 光熱水費	1,330,086	
			15 印刷製本費	12,000	
			16 通信運搬費	2,226,147	
			18 委託料	9,464,989	
			20 賃借料	391,287	
			21 修繕費	62,757,089	
			25 動力費	30,130,754	
			28 材料費	282,038	
			37 保険料	127,429	
			38 公課費	84,000	

(税抜き)

款	項	目	節	金額	備考
			41 その他引当金繰入額	336,558	予算額 337,000
	4	業務費		49,705,206	
			1 給料	4,662,300	予算額 4,663,000
			2 手当	2,088,382	予算額 2,125,000
			3 賞与引当金繰入額	675,013	予算額 676,000
			6 法定福利費	1,414,433	予算額 1,416,000
			10 報償費	261,818	
			12 備用品費	9,240	
			15 印刷製本費	284,675	
			18 委託料	35,333,862	
			19 手数料	1,718,330	
			30 負担金	3,121,601	
			41 その他引当金繰入額	135,552	予算額 136,000
	5	総係費		59,665,209	
			1 給料	13,072,800	予算額 13,073,000
			2 手当	5,997,669	予算額 6,301,792
			3 賞与引当金繰入額	1,728,000	予算額 1,728,000
			5 報酬	95,000	予算額 140,000
			6 法定福利費	4,048,204	予算額 4,049,157
			8 退職給付費	24,984,843	予算額 24,984,843
			9 旅費	5,565	
			11 被服費	35,622	
			12 備用品費	216,507	
			15 印刷製本費	2,528	
			18 委託料	307,500	
			19 手数料	15,100	
			20 賃借料	471,919	
			30 負担金	7,774,673	
			35 食糧費	1,819	
			37 保険料	534,631	
			41 その他引当金繰入額	372,829	予算額 373,000
	6	減価償却費		597,687,080	
			43 有形固定資産減価償却費	589,587,080	
			44 無形固定資産減価償却費	8,100,000	
	7	資産減耗費		7,419,387	
			46 固定資産除却費	7,419,387	
	8	その他の営業費用		225,084	
			48 材料売却原価	225,084	

(税抜き)

款	項	目	節	金額	備考
	2 営業外費用			55,110,722	
		1 支払利息及び 企業債取扱諸費		53,708,318	
			1 企業債利息	53,708,318	
		3 雑支出		1,402,404	
			56 その他雑支出	1,402,404	
	3 特別損失			914,583	
		4 過年度損益修正損		914,583	
			60 過年度損益 修正損	914,583	
2 簡易水道事業費用				165,235,383	
	1 営業費用			154,773,344	
		1 原水及び浄水費		23,683,653	
			12 備用品費	2,440	
			14 光熱水費	1,711,862	
			18 委託料	8,030,338	
			19 手数料	2,750	
			20 賃借料	492,317	
			21 修繕費	787,609	
			25 動力費	593,935	
			26 薬品費	100,219	
			28 材料費	1,118,182	
			30 負担金	10,844,001	
		2 配水及び給水費		9,481,331	
			12 備用品費	22,637	
			13 燃料費	247,478	
			14 光熱水費	706,855	
			16 通信運搬費	712,719	
			18 委託料	1,828,610	
			21 修繕費	5,922,060	
			25 動力費	6,236	
			28 材料費	5,168	
			30 保険料	29,568	
		4 業務費		3,640,841	
			1 給料	788,100	予算額 789,000
			2 手当	382,865	予算額 401,000
			6 法定福利費	199,101	予算額 199,101
			10 報償費	10,909	
			11 印刷製本費	10,325	
			18 委託料	1,343,123	
			19 手数料	89,209	
			30 負担金	817,209	

(税抜き)

款	項	目	節	金額	備考
		5 総係費		8,850,989	
			1 給料	4,067,100	予算額 4,068,000
			2 手当	2,431,522	予算額 2,454,899
			3 賞与引当金 繰入額	338,183	予算額 339,000
			6 法定福利費	1,274,477	予算額 1,276,000
			9 備用品費	1,632	
			18 委託料	7,800	
			20 賃借料	18,780	
			30 負担金	517,926	
			37 保険料	128,455	
			40 貸倒引当金 繰入額	3,540	
			41 その他引当金 繰入額	61,574	予算額 62,000
		6 減価償却費		108,616,789	
			43 有形固定資産 減価償却費	108,616,789	
		7 資産減耗費		498,021	
			46 固定資産除却費	498,021	
		8 その他の営業費用		1,720	
			48 材料売却原価	1,720	
	2 営業外費用			10,435,435	
		1 支払利息及び 企業債取扱諸費		9,915,532	
			50 企業債利息	9,915,532	
		3 雑支出		519,903	
			56 その他雑支出	519,903	
	3 特別損失			26,604	
		4 過年度損益修正損		26,604	
			60 過年度損益 修正損	26,604	
合 計				1,477,747,563	

固定資産明細

1 有形固定資産明細書

資産の種類	年度当初 の現在高	当年度 増加額	当年度 減少額	年度末 現在高	減価
					当年度 増加額
土地	479,536,518	0	0	479,536,518	0
建物	267,324,337	74,983,359	0	342,307,696	4,431,251
構築物	26,179,181,509	273,441,175	11,705,858	26,440,916,826	627,404,830
機械及び装置	2,313,561,232	166,258,766	7,201,250	2,472,618,748	61,795,854
車両運搬具	23,346,687	0	816,690	22,529,997	1,223,878
工具器具及び備品	64,110,562	967,008	1,698,000	63,379,570	3,348,056
建設仮勘定	32,195,000	45,946,932	26,946,932	51,195,000	0
計	29,359,255,845	561,597,240	48,368,730	29,872,484,355	698,203,869

2 無形固定資産明細書

資産の種類	年度当初 の現在高	当年度 増加額	当年度 減少額	当年度 減価償却高	年度末 現在高
施設利用権	72,300,000	0	0	8,100,000	64,200,000
計	72,300,000	0	0	8,100,000	64,200,000

3 投資

(単位 円)

資産の種類	年度当初 の現在高	当年度 増加額	当年度 減少額	年度末 現在高
出資金	32,600	0	0	32,600
その他投資(預託金)	42,450	0	0	42,450
計	75,050	0	0	75,050

書

(単位 円)

償却累計額		年度末償却 未済高	備考
当年度 減少額	累計		
0	0	479,536,518	
0	174,959,889	167,347,807	
5,111,623	13,398,409,706	13,042,507,120	
6,003,813	1,700,981,049	771,637,699	
775,854	18,435,628	4,094,369	
1,613,100	48,426,897	14,952,673	
0	0	51,195,000	
13,504,390	15,341,213,169	14,531,271,186	

(単位 円)

備考

企業債明細書

水道事業

(単位 円, %)

種 類	発行年月日	発行総額	償 還 高		未償還残高	発行 価額	利 率	償還終期	備 考
			当年度償還高	償還高累計					
建 設 良 企 業 債	政府資金	平成5.03.25	742,000,000	47,654,470	742,000,000	0	—	4.400	令和5.03.25
	政府資金	平成5.03.25	210,000,000	13,487,114	210,000,000	0	—	4.400	令和5.03.25
	政府資金	平成6.03.23	629,800,000	36,256,519	592,208,041	37,591,959	—	3.650	令和6.03.01
	政府資金	平成7.03.27	450,300,000	27,014,383	392,399,141	57,900,859	—	4.650	令和7.03.01
	政府資金	平成8.03.14	237,700,000	12,282,241	198,463,742	39,236,258	—	3.150	令和8.03.01
	政府資金	平成9.03.25	253,400,000	12,410,193	200,159,990	53,240,010	—	2.800	令和9.03.01
	政府資金	平成10.03.25	302,500,000	13,847,685	228,751,263	73,748,737	—	2.100	令和10.03.01
	政府資金	平成11.03.25	215,100,000	9,643,164	152,812,429	62,287,571	—	2.100	令和11.03.01
	政府資金	平成12.03.24	174,400,000	7,627,066	116,541,060	57,858,940	—	2.000	令和11.03.01
	政府資金	平成13.03.26	211,700,000	8,966,051	134,587,381	77,112,619	—	1.600	令和13.03.01
	政府資金	平成13.03.26	25,300,000	1,071,521	16,084,368	9,215,632	—	1.600	令和13.03.01
	政府資金	平成14.03.25	248,400,000	10,706,204	151,560,981	96,839,019	—	0.900	令和14.03.01
	政府資金	平成15.03.25	20,100,000	824,565	11,085,104	9,014,896	—	0.700	令和15.09.25
	政府資金	平成15.12.25	96,000,000	3,938,222	52,943,787	43,056,213	—	0.700	令和15.09.25
	政府資金	平成16.03.25	33,700,000	1,378,886	17,337,850	16,362,150	—	0.500	令和16.09.25
	政府資金	平成17.01.31	97,000,000	3,968,902	49,904,198	47,095,802	—	0.500	令和16.09.25
	政府資金	平成17.03.25	106,700,000	4,176,104	46,423,634	60,276,366	—	2.100	令和17.09.25
	政府資金	平成17.12.27	60,000,000	2,348,326	26,105,135	33,894,865	—	2.100	令和17.09.25
	政府資金	平成18.03.27	53,400,000	2,041,529	20,984,697	32,415,303	—	2.200	令和18.09.25
	政府資金	平成19.02.26	189,800,000	7,256,221	74,586,053	115,213,947	—	2.200	令和18.09.25
	政府資金	平成19.03.26	50,100,000	1,873,914	17,772,524	32,327,476	—	2.200	令和19.09.25
	政府資金	平成19.10.26	3,200,000	119,691	1,135,168	2,064,832	—	2.200	令和19.09.25
	政府資金	平成20.03.25	64,000,000	2,342,015	20,309,597	43,690,403	—	2.200	令和20.09.25
政府資金	平成20.11.25	9,100,000	333,005	2,887,771	6,212,229	—	2.200	令和20.09.25	
政府資金	平成21.03.25	3,700,000	134,671	1,067,472	2,632,528	—	1.900	令和21.09.25	
政府資金	平成21.12.22	46,700,000	1,699,768	13,473,242	33,226,758	—	1.900	令和21.09.25	
政府資金	平成22.03.25	31,600,000	1,117,998	7,399,653	24,200,347	—	1.900	令和23.03.01	
政府資金	平成23.03.25	12,800,000	452,859	2,997,330	9,802,670	—	1.900	令和23.03.01	
小計		4,578,500,000	234,973,287	3,501,981,611	1,076,518,389				
機 構 債	機構資金	平成7.03.27	157,700,000	10,952,544	157,700,000	0	—	4.750	令和5.03.20
	機構資金	平成7.03.27	274,000,000	18,946,461	274,000,000	0	—	4.700	令和5.03.20
	機構資金	平成8.03.22	39,600,000	2,323,236	37,200,646	2,399,354	—	3.250	令和6.03.20
	機構資金	平成8.03.22	118,900,000	6,946,102	111,729,844	7,170,156	—	3.200	令和6.03.20
	機構資金	平成9.03.28	34,700,000	1,919,760	30,690,612	4,009,388	—	2.900	令和7.03.20
	機構資金	平成9.03.28	134,200,000	7,396,230	118,764,564	15,435,436	—	2.850	令和7.03.20
	機構資金	平成10.03.25	21,700,000	1,112,208	18,213,569	3,486,431	—	2.200	令和8.03.20
	機構資金	平成10.03.25	164,400,000	8,396,789	138,104,848	26,295,152	—	2.150	令和8.03.20
	機構資金	平成11.03.24	187,200,000	9,330,927	147,864,490	39,335,510	—	2.100	令和9.03.20
	機構資金	平成12.03.22	118,600,000	5,760,180	88,015,157	30,584,843	—	2.000	令和10.03.20
	機構資金	平成13.03.29	173,300,000	8,131,603	121,601,725	51,698,275	—	1.650	令和11.03.20
	機構資金	平成13.03.29	19,700,000	926,324	13,800,340	5,899,660	—	1.700	令和11.03.20
	機構資金	平成14.03.28	251,600,000	11,786,993	169,087,748	82,512,252	—	0.001	令和12.03.20
	機構資金	平成15.03.28	283,900,000	12,614,965	181,837,565	102,062,435	—	0.150	令和13.03.20
	機構資金	平成16.03.30	189,300,000	8,473,178	110,317,055	78,982,945	—	0.700	令和14.03.20
	機構資金	平成17.03.30	153,300,000	6,741,014	77,545,875	75,754,125	—	2.100	令和15.03.20
	機構資金	平成18.03.30	210,800,000	9,085,847	97,957,096	112,842,904	—	2.000	令和16.03.20
	機構資金	平成19.03.23	36,700,000	1,546,287	15,319,262	21,380,738	—	2.150	令和17.03.20
	機構資金	平成19.03.23	71,300,000	3,006,958	29,860,982	41,439,018	—	2.100	令和17.03.20
	機構資金	平成20.03.25	50,500,000	2,088,724	19,088,251	31,411,749	—	2.050	令和18.03.20
	機構資金	平成21.03.25	50,800,000	2,070,555	17,298,009	33,501,991	—	1.900	令和19.03.20
	機構資金	平成23.03.24	32,000,000	1,132,150	7,493,323	24,506,677	—	1.900	令和23.03.20
	機構資金	平成23.08.30	7,500,000	269,017	1,790,898	5,709,102	—	1.700	令和23.03.20

水道事業

(単位 円, %)

種 類	発行年月日	発行総額	償 還 高		未償還残高	発行 価額	利 率	償還終期	備 考	
			当年度償還高	償還高累計						
建 設 改 良 企 業 債	機構資金	平成24.03.27	57,000,000	2,010,209	11,566,300	45,433,700	—	1.700	令和24.03.20	
	機構資金	平成25.02.27	3,000,000	104,908	555,629	2,444,371	—	1.700	令和24.09.20	
	機構資金	平成25.03.26	49,000,000	1,729,086	8,392,729	40,607,271	—	1.500	令和25.03.20	
	機構資金	平成26.02.26	75,100,000	2,678,992	11,786,752	63,313,248	—	1.300	令和25.09.20	
	機構資金	平成26.03.25	128,200,000	4,500,098	17,629,760	110,570,240	—	1.400	令和26.03.20	
	機構資金	平成27.03.26	105,600,000	3,733,784	11,068,665	94,531,335	—	1.200	令和27.03.20	
	機構資金	平成27.03.26	72,900,000	2,577,584	7,641,152	65,258,848	—	1.200	令和27.03.20	
	機構資金	平成28.03.24	8,200,000	310,267	618,989	7,581,011	—	0.500	令和28.03.20	
	機構資金	平成28.03.24	105,200,000	3,005,714	6,011,438	99,188,562	—	0.700	令和38.03.20	
	機構資金	平成29.03.30	10,500,000	300,000	300,000	10,200,000	—	0.700	令和39.03.20	
	機構資金	平成29.03.30	120,500,000	3,442,896	3,442,896	117,057,104	—	0.700	令和39.03.20	
	機構資金	平成30.03.26	21,800,000	0	0	21,800,000	—	0.700	令和40.03.20	
	機構資金	平成30.03.26	90,200,000	0	0	90,200,000	—	0.700	令和40.03.20	
	機構資金	平成31.03.25	24,000,000	0	0	24,000,000	—	0.500	令和41.03.20	
	機構資金	平成31.03.25	73,600,000	0	0	73,600,000	—	0.500	令和41.03.20	
	機構資金	令和2.03.25	127,000,000	0	0	127,000,000	—	0.300	令和42.03.20	
	機構資金	令和2.03.25	23,200,000	0	0	23,200,000	—	0.300	令和42.03.20	
	機構資金	令和3.03.25	15,000,000	0	0	15,000,000	—	0.600	令和43.03.20	
	機構資金	令和3.03.25	150,400,000	0	0	150,400,000	—	0.600	令和43.03.20	
	小 計		4,212,200,000	165,351,590	2,064,296,169	2,147,903,831				
市中銀行	令和5.03.23	337,700,000	0	0	337,700,000	—	0.695	令和45.03.23		
小 計		337,700,000	0	0	337,700,000					
そ の 他 企 業 債	市中銀行	平成31.03.22	130,000,000	18,572,000	18,572,000	111,428,000	—	0.250	令和11.03.22	
	市中銀行	令和3.03.23	40,000,000	0	0	40,000,000	—	0.230	令和13.03.24	
	市中銀行	令和4.03.23	30,000,000	0	0	30,000,000	—	0.260	令和14.03.23	
	小 計		200,000,000	18,572,000	18,572,000	181,428,000				
	市中金融機関	平成28.03.22	100,000,000	14,300,000	57,200,000	42,800,000	—	0.190	令和8.03.22	
	市中金融機関	平成29.03.21	90,000,000	12,858,000	38,574,000	51,426,000	—	0.260	令和9.03.23	
	市中金融機関	平成30.03.22	70,000,000	10,000,000	20,000,000	50,000,000	—	0.260	令和10.03.22	
	市中金融機関	令和2.03.23	50,000,000	0	0	50,000,000	—	0.180	令和12.03.25	
小 計		310,000,000	37,158,000	115,774,000	194,226,000	—				
水 道 事 業 合 計		9,638,400,000	456,054,877	5,700,623,780	3,937,776,220					

簡易水道事業

(単位 円, %)

種 類	発行年月日	発行総額	償 還 高		未償還残高	発行 価額	利 率	償還終期	備 考	
			当年度償還高	償還高累計						
建 設 改 良 企 業 債	政府資金	平成5.05.28	57,000,000	3,660,788	57,000,000	0	—	4.400	令和5.03.25	
	政府資金	平成5.05.28	8,800,000	565,175	8,800,000	0	—	4.400	令和5.03.25	
	政府資金	平成5.05.28	42,600,000	2,735,958	42,600,000	0	—	4.400	令和5.03.25	
	政府資金	平成6.03.23	14,800,000	852,011	13,916,606	883,394	—	3.650	令和6.03.01	
	政府資金	平成6.05.27	61,200,000	3,730,844	57,307,005	3,892,995	—	4.300	令和6.03.25	
	政府資金	平成7.05.26	52,500,000	2,961,666	46,226,829	6,273,171	—	3.850	令和7.03.25	
	政府資金	平成8.03.14	4,000,000	206,685	3,339,735	660,265	—	3.150	令和8.03.01	
	政府資金	平成8.05.27	82,800,000	4,356,202	68,814,511	13,985,489	—	3.400	令和8.03.25	
	政府資金	平成9.05.26	40,000,000	1,933,579	31,746,267	8,253,733	—	2.600	令和9.03.25	
	政府資金	平成9.05.26	90,000,000	4,350,554	71,429,101	18,570,899	—	2.600	令和9.03.25	
	政府資金	平成10.05.25	113,700,000	5,174,364	86,225,665	27,474,335	—	2.000	令和10.03.25	
	政府資金	平成10.05.25	90,600,000	4,123,108	68,707,520	21,892,480	—	2.000	令和10.03.25	
	政府資金	平成11.05.25	16,100,000	707,564	11,593,601	4,506,399	—	1.700	令和11.03.25	
政府資金	平成11.05.25	2,700,000	118,660	1,944,267	755,733	—	1.700	令和11.03.25		

簡易水道事業

(単位 円, %)

種 類	発行年月日	発行総額	償 還 高		未償還残高	発行 価額	利 率	償還終期	備 考
			当年度償還高	償還高累計					
政府資金	平成11.05.25	49,300,000	2,166,640	35,500,897	13,799,103	—	1.700	令和11.03.25	
政府資金	平成11.05.25	3,700,000	162,608	2,664,367	1,035,633	—	1.700	令和11.03.25	
政府資金	平成12.05.19	142,600,000	6,236,351	95,291,028	47,308,972	—	2.000	令和12.03.25	
政府資金	平成12.05.19	3,100,000	135,573	2,071,544	1,028,456	—	2.000	令和12.03.25	
政府資金	平成12.05.26	117,600,000	5,143,021	78,585,027	39,014,973	—	2.000	令和12.03.25	
政府資金	平成13.03.26	7,700,000	326,115	4,895,243	2,804,757	—	1.600	令和13.03.01	
政府資金	平成13.04.20	76,600,000	3,212,955	49,340,987	27,259,013	—	1.300	令和13.03.25	
政府資金	平成13.04.20	43,300,000	1,816,201	27,891,187	15,408,813	—	1.300	令和13.03.25	
政府資金	平成13.05.25	35,400,000	1,499,283	22,505,401	12,894,599	—	1.600	令和13.03.25	
政府資金	平成14.05.20	9,900,000	416,866	5,729,061	4,170,939	—	2.100	令和14.03.25	
政府資金	平成15.05.26	400,000	16,256	229,153	170,847	—	0.900	令和15.03.25	
政府資金	平成15.05.26	3,400,000	138,175	1,947,815	1,452,185	—	0.900	令和15.03.25	
政府資金	平成16.05.27	17,400,000	702,692	8,619,061	8,780,939	—	2.100	令和16.03.25	
政府資金	平成16.05.27	3,000,000	121,154	1,486,045	1,513,955	—	2.100	令和16.03.25	
政府資金	平成17.05.27	11,100,000	439,461	5,084,057	6,015,943	—	2.000	令和17.03.25	
政府資金	平成18.03.27	9,800,000	379,574	4,071,057	5,728,943	—	2.100	令和18.03.01	
政府資金	平成23.03.25	13,800,000	488,240	3,231,495	10,568,505	—	1.900	令和23.03.01	
政府資金	平成23.05.26	12,000,000	1,365,365	10,623,691	1,376,309	—	0.800	令和6.03.01	
政府資金	平成24.03.26	6,400,000	719,596	4,947,808	1,452,192	—	0.800	令和7.03.01	
政府資金	平成25.03.25	34,200,000	3,818,706	22,628,793	11,571,207	—	0.500	令和8.03.01	
政府資金	平成26.04.24	6,300,000	703,445	4,168,462	2,131,538	—	0.500	令和8.03.25	
政府資金	平成27.03.25	11,400,000	954,231	7,554,344	3,845,656	—	0.300	令和9.03.25	
政府資金	平成28.04.25	21,800,000	2,180,000	10,900,000	10,900,000	—	0.100	令和10.03.25	
政府資金	平成29.03.27	76,000,000	7,600,000	26,600,000	49,400,000	—	0.020	令和11.09.25	
政府資金	平成30.03.26	31,400,000	3,140,000	7,850,000	23,550,000	—	0.070	令和12.09.01	
政府資金	令和4.03.25	6,300,000	0	0	6,300,000	—	0.200	令和14.03.01	
小 計		1,430,700,000	79,359,666	1,014,067,630	416,632,370				
機構資金	平成14.05.20	3,700,000	172,690	2,389,973	1,310,027	—	2.000	令和12.03.20	
機構資金	平成16.05.28	6,700,000	300,837	3,689,991	3,010,009	—	2.100	令和14.03.20	
機構資金	平成16.05.28	3,400,000	152,663	1,872,532	1,527,468	—	2.100	令和14.03.20	
機構資金	平成17.05.17	4,600,000	202,254	2,339,837	2,260,163	—	2.000	令和15.03.20	
機構資金	平成17.05.17	1,800,000	79,142	915,588	884,412	—	2.000	令和15.03.20	
機構資金	平成18.03.30	8,000,000	344,814	3,717,537	4,282,463	—	2.000	令和16.03.20	
機構資金	平成19.03.23	10,000,000	421,733	4,188,076	5,811,924	—	2.100	令和17.03.20	
機構資金	平成24.03.27	14,700,000	850,737	6,484,867	8,215,133	—	1.400	令和14.03.20	
機構資金	平成25.03.26	43,900,000	1,535,005	7,850,689	36,049,311	—	1.500	令和25.03.20	
機構資金	平成26.04.24	21,800,000	765,227	2,997,885	18,802,115	—	1.400	令和26.03.20	
機構資金	平成27.03.26	23,400,000	709,249	5,443,347	17,956,653	—	1.200	令和27.03.20	
機構資金	平成28.04.05	34,100,000	1,136,666	7,956,682	26,143,318	—	0.500	令和28.03.20	
機構資金	平成29.03.30	83,100,000	2,770,000	16,620,000	66,480,000	—	0.700	令和29.03.20	
機構資金	平成30.03.26	31,900,000	2,126,666	10,633,340	21,266,660	—	0.100	令和15.03.20	
機構資金	平成31.03.25	2,800,000	350,000	1,400,000	1,400,000	—	0.010	令和9.03.20	
機構資金	平成31.03.25	2,400,000	400,000	800,000	1,600,000	—	0.010	令和9.03.20	
機構資金	令和2.03.25	2,400,000	300,000	900,000	1,500,000	—	0.002	令和10.03.20	
機構資金	令和2.03.25	2,400,000	300,000	900,000	1,500,000	—	0.002	令和10.03.20	
機構資金	令和3.03.25	11,700,000	0	0	11,700,000	—	0.300	令和23.03.20	
機構資金	令和3.03.25	9,400,000	0	0	9,400,000	—	0.300	令和23.03.20	
機構資金	令和4.03.24	5,300,000	0	0	5,300,000	—	0.400	令和24.03.20	
機構資金	令和4.03.24	5,300,000	0	0	5,300,000	—	0.400	令和24.03.20	
機構資金	令和4.03.24	6,400,000	0	0	6,400,000	—	0.200	令和14.03.20	
機構資金	令和5.03.23	3,500,000	0	0	3,500,000	—	0.400	令和15.03.20	
機構資金	令和5.03.23	3,500,000	0	0	3,500,000	—	0.400	令和15.03.20	
小 計		346,200,000	12,917,683	81,100,344	265,099,656				

簡易水道事業

(単位 円, %)

種 類	発行年月日	発行総額	償 還 高		未償還残高	発行 価額	利 率	償還終期	備 考	
			当年度償還高	償還高累計						
そ の 他 企 業 債	市中金融機関	平成28. 03. 22	3,200,000	460,000	1,840,000	1,360,000	—	0.190	令和8. 03. 22	
	市中金融機関	平成29. 03. 21	5,900,000	590,000	3,540,000	2,360,000	—	0.260	令和9. 03. 23	
	小 計		9,100,000	1,050,000	5,380,000	3,720,000				
簡 易 水 道 事 業 合 計			1,786,000,000	93,327,349	1,100,547,974	685,452,026				
総 計			11,424,400,000	549,382,226	6,801,171,754	4,623,228,246				

種類のうち、「建設改良企業債」は、貸借対照表において「イ 建設改良費企業債」に区分したものの、「その他企業債」は「ロ その他の企業債」に区分したものです。

企業債借入先別内訳

(単位 円)

借入先	令和3年度末 現在高	令和4年度 借入額	令和4年度償還額		令和4年度末 現在高
			元 金	利 子	
財務省理財局	1,807,483,712	0	314,332,953	34,556,276	1,493,150,759
地方公共団体 金融機構	2,584,272,760	7,000,000	178,269,273	28,073,192	2,413,003,487
㈱八十二銀行	70,000,000	337,700,000	0	170,212	407,700,000
長野銀行(株)	130,000,000	0	18,572,000	313,487	111,428,000
アルプス中央信用金庫	177,234,000	0	23,448,000	405,690	153,786,000
上伊那農業協同組合	58,920,000	0	14,760,000	104,993	44,160,000
計	4,827,910,472	344,700,000	549,382,226	63,623,850	4,623,228,246

主要な施策

(税込み)

款	1	水道事業費用							
項	1	営業費用							
目	1	原水及び浄水費							(単位 千円)
主管	事業名	事業の実績	金額	財源内訳					
				国庫支出金	県支出金	企業債	その他	一般財源	
水道整備課	原水及び浄水費	予算現額	451,117					451,117	
		決算額	442,743					442,743	
		差引	8,374					8,374	
		安全な水道水を安定供給するため、水源及び浄水施設の適切な維持管理を行いました。							
☆		(1) 水道法に定められた水質検査負担金(上伊那圏域水道水質管理協議会)						9,438	
		(2) 上伊那広域水道用水企業団からの受水による安定した配水						394,226	
		(3) 高遠・長谷地区水道施設保全管理業務委託						6,152	
		(4) 伊那地区水道施設保全管理業務委託(10月より)						4,424	
目計			予算現額	451,117				451,117	
			決算額	442,743				442,743	
			差引	8,374				8,374	

款	1	水道事業費用						
項	1	営業費用						
目	2	配水及び給水費						
主管	事業名	事業の実績	金額	財源内訳				
				国庫支出金	県支出金	企業債	その他	一般財源
水道整備課	配水及び給水費	予算現額	162,975					162,975
		決算額	148,004					148,004
		差引	14,971					14,971
		安定的な給水のため、送配水施設の維持管理を行うとともに、適正な給水を保持するため、給水装置工事の審査を実施しました。						
		(1) 配水施設の点検及び修繕						33,212
		(2) 中殿島配水池配水ポンプ配管修繕						4,400
		(3) 検定満了メーターの交換(4,494個)						21,248
		(4) 漏水調査業務委託(検針時調査7,500件 伊那・高遠)						2,228
		(5) 地図情報システム更新及び保守業務委託						4,176
目計			予算現額	162,975				162,975
			決算額	148,004				148,004
			差引	14,971				14,971

款	1	水道事業費用
項	1	営業費用
目	4	業務費

(単位 千円)

主管	事業名	事業の実績	金額	財源内訳				
				国庫支出金	県支出金	企業債	その他	一般財源
水道業務課	業務費	予算現額	54,102					54,102
		決算額	53,766					53,766
		差引	336					336
		<p>料金の徴収、メーター検針及び窓口等の業務を民間事業者へ委託し、事務の効率化を図りました。</p> <p>(1) 給水区域 伊那市区(簡易水道の給水区域を除く)及び南箕輪村の一部の区域 給水件数 29,904件 有収水量 6,534,260m³</p> <p>(2) 窓口等業務委託 35,420</p> <p>(3) スマートフォン検針委託事業 788</p> <p>(4) 上下水道開閉栓Web申込システム改修委託 553</p> <p>(5) 口座振替等手数料等 1,875</p>						
目計		予算現額	54,102					54,102
		決算額	53,766					53,766
		差引	336					336

款	1	水道事業費用
項	1	営業費用
目	5	総係費

主管	事業名	事業の実績	金額	財源内訳				
				国庫支出金	県支出金	企業債	その他	一般財源
水道業務課	総係費	予算現額	63,236					63,236
		決算額	60,531					60,531
		差引	2,705					2,705
		<p>水道事業全般に係る営業経費を執行しました。</p> <p>(1) 上下水道事業運営審議会 委員14人 3回開催 95</p> <p>(2) 庁舎維持管理負担金 6,000</p> <p>(3) 貸倒引当金への繰入(年度末引当残高 677千円) 0 引当金から執行した不納欠損額 水道料金 R1～R3年度 27件 99,524円 開栓手数料 0件</p> <p>(4) 退職給付引当金への繰入(年度末引当残高 84,814千円) 24,985</p>						
目計		予算現額	63,236					63,236
		決算額	60,531					60,531
		差引	2,705					2,705

款	1	水道事業費用
項	1	営業費用
目	6	減価償却費

(単位 千円)

主管	事業名	事業の実績	金額	財源内訳				
				国庫支出金	県支出金	企業債	その他	一般財源
水道業務課	減価償却費	予算現額	598,088					598,088
		決算額	597,687					597,687
		差引	401					401
		固定資産の減価償却費を費用化しました。 (1) 有形固定資産減価償却費(構築物、機械等) 589,587 (2) 無形固定資産減価償却費(施設利用権) 8,100						
目 計		予算現額	598,088					598,088
		決算額	597,687					597,687
		差引	401					401

款	1	水道事業費用
項	1	営業費用
目	7	資産減耗費

主管	事業名	事業の実績	金額	財源内訳				
				国庫支出金	県支出金	企業債	その他	一般財源
水道業務課	資産減耗費	予算現額	38,060					38,060
		決算額	7,419					7,419
		差引	30,641					30,641
		固定資産の除却、廃棄に伴う未償却残高の費用化を行いました。						
目 計		予算現額	38,060					38,060
		決算額	7,419					7,419
		差引	30,641					30,641

款	1	水道事業費用
項	1	営業費用
目	8	その他営業費用

主管	事業名	事業の実績	金額	財源内訳				
				国庫支出金	県支出金	企業債	その他	一般財源
水道整備課	その他営業費用	予算現額	863					863
		決算額	225					225
		差引	638					638
		水道使用者のメーターが破損した場合などに販売するための購入原価を費用化しました。						
目 計		予算現額	863					863
		決算額	225					225
		差引	638					638

款	1	水道事業費用							
項	2	営業外費用							
目	1	支払利息及び企業債取扱諸費							(単位 千円)
主管	事業名	事業の実績	金額	財源内訳					
				国庫支出金	県支出金	企業債	その他	一般財源	
水道業務課	支払利息及び企業債取扱諸費		予算現額	54,184					54,184
			決算額	53,708					53,708
			差引	476					476
			水道事業の企業債に係る利息の支払いを行いました。						
目 計			予算現額	54,184					54,184
			決算額	53,708					53,708
			差引	476					476

款	1	水道事業費用							
項	2	営業外費用							
目	2	消費税及び地方消費税							
主管	事業名	事業の実績	金額	財源内訳					
				国庫支出金	県支出金	企業債	その他	一般財源	
水道業務課	消費税及び地方消費税		予算現額	45,000					45,000
			決算額	44,244					44,244
			差引	756					756
			水道事業に係る消費税及び地方消費税の支払いを行いました。						
目 計			予算現額	45,000					45,000
			決算額	44,244					44,244
			差引	756					756

款	1	水道事業費用							
項	2	営業外費用							
目	3	雑支出							
主管	事業名	事業の実績	金額	財源内訳					
				国庫支出金	県支出金	企業債	その他	一般財源	
水道業務課	雑支出		予算現額	1,560					1,560
			決算額	493					493
			差引	1,067					1,067
			非課税分の仮払消費税などを費用化しました。						
目 計			予算現額	1,560					1,560
			決算額	493					493
			差引	1,067					1,067

款	1	水道事業費用
項	3	特別損失
目	4	過年度損益修正損

(単位 千円)

主管	事業名	事業の実績	金額	財源内訳				
				国庫支出金	県支出金	企業債	その他	一般財源
水道業務課	過年度損益修正損	予算現額	4,000					4,000
		決算額	915					915
		差引	3,085					3,085
		過年度分漏水認定等水道料金の調定変更に伴う損失を費用化しました。						
		目計	予算現額	4,000				4,000
			決算額	915				915
			差引	3,085				3,085

款	1	水道事業費用
項	4	予備費
目	1	予備費

主管	事業名	事業の実績	金額	財源内訳				
				国庫支出金	県支出金	企業債	その他	一般財源
水道業務課	予備費	予算現額	2,000					2,000
		決算額	0					0
		差引	2,000					2,000
		予備費の充用はありませんでした。						
		目計	予算現額	2,000				2,000
			決算額	0				0
			差引	2,000				2,000

款	2	簡易水道事業費用							
項	1	営業費用							
目	1	原水及び浄水費							(単位 千円)
主管	事業名	事業の実績	金額	財源内訳					
				国庫支出金	県支出金	企業債	その他	一般財源	
水道整備課	原水及び浄水費	予算現額	31,223					31,223	
		決算額	26,003					26,003	
		差引	5,220					5,220	
		安全な水道水を安定供給するため、水源及び浄水施設の適切な維持管理を行いました。 (1) 水質検査負担金 21か所(伊那6、高遠11、長谷4) 11,928 (2) 高遠・長谷地区水道施設管理業務委託 6,233							
目 計			予算現額	31,223				31,223	
			決算額	26,003				26,003	
			差引	5,220				5,220	

款	2	簡易水道事業費用							
項	1	営業費用							
目	2	配水及び給水費							
主管	事業名	事業の実績	金額	財源内訳					
				国庫支出金	県支出金	企業債	その他	一般財源	
水道整備課	配水及び給水費	予算現額	12,024					12,024	
		決算額	10,390					10,390	
		差引	1,634					1,634	
		安定的な給水のため、送配水施設の維持管理を行うとともに、適正な給水を保持するため、給水装置工事の審査を実施しました。 (1) 配水施設の点検及び修繕 4,934 (2) 検定満了メーターの交換(250個) 1,164 (3) 漏水調査業務委託 187 (4) 地図情報システム更新及び保守業務委託 1,028							
目 計			予算現額	12,024				12,024	
			決算額	10,390				10,390	
			差引	1,634				1,634	

款	2	簡易水道事業費用
項	1	営業費用
目	4	業務費

(単位 千円)

主管	事業名	事業の実績	金額	財源内訳				
				国庫支出金	県支出金	企業債	その他	一般財源
水道業務課	業務費	予算現額	3,940					3,940
		決算額	3,868					3,868
		差引	72					72
		料金の徴収、メーター検針及び窓口等の業務を民間事業者へ委託し、事務の効率化を図りました。 (1) 給水区域 伊那市、高遠町、長谷区域(上水道の給水区域を除く) 給水件数 1,715件 有収水量 291,748m ³ (2) 窓口等業務委託 1,417 (3) スマートフォン検針委託事業 32 (4) 上下水道開閉栓Web申込システム改修委託 29 (5) 口座振替等手数料等 98						
目計		予算現額	3,940					3,940
		決算額	3,868					3,868
		差引	72					72

款	2	簡易水道事業費用
項	1	営業費用
目	5	総係費

主管	事業名	事業の実績	金額	財源内訳				
				国庫支出金	県支出金	企業債	その他	一般財源
水道業務課	総係費	予算現額	13,405					13,405
		決算額	8,908					8,908
		差引	4,497					4,497
		簡易水道事業全般に係る営業経費を執行しました。 上伊那広域連合負担金 570						
目計		予算現額	13,405					13,405
		決算額	8,908					8,908
		差引	4,497					4,497

款	2	簡易水道事業費用							
項	1	営業費用							
目	6	減価償却費							(単位 千円)
主管	事業名	事業の実績	金額	財源内訳					
				国庫支出金	県支出金	企業債	その他	一般財源	
水道業務課	減価償却費	予算現額 決算額 差引	108,823					108,823	
			108,617					108,617	
			206					206	
			固定資産の減価償却費を費用化しました。 有形固定資産減価償却費(構築物、機械等)					108,617	
目 計			予算現額	108,823				108,823	
			決算額	108,617				108,617	
			差引	206				206	

款	2	簡易水道事業費用							
項	1	営業費用							
目	7	資産減耗費							
主管	事業名	事業の実績	金額	財源内訳					
				国庫支出金	県支出金	企業債	その他	一般財源	
水道業務課	資産減耗費	予算現額 決算額 差引	5,000					5,000	
			498					498	
			4,502					4,502	
			固定資産の除却、廃棄に伴う未償却残高分の費用化及びたな卸資産の減耗に伴う費用化を行いました。						
目 計			予算現額	5,000				5,000	
			決算額	498				498	
			差引	4,502				4,502	

款	2	簡易水道事業費用							
項	2	営業外費用							
目	1	支払利息及び企業債取扱諸費							
主管	事業名	事業の実績	金額	財源内訳					
				国庫支出金	県支出金	企業債	その他	一般財源	
水道業務課	支払利息及び企業債取扱諸費	予算現額 決算額 差引	10,106					10,106	
			9,916					9,916	
			190					190	
			簡易水道事業の企業債に係る利息の支払いを行いました。						
目 計			予算現額	10,106				10,106	
			決算額	9,916				9,916	
			差引	190				190	

款	2	簡易水道事業費用
項	2	営業外費用
目	3	雑支出

(単位 千円)

主管	事業名	事業の実績	金額	財源内訳				
				国庫支出金	県支出金	企業債	その他	一般財源
水道業務課	雑支出	予算現額	148					148
		決算額	11					11
		差引	137					137
		非課税分の仮払消費税などを費用化しました。						
目		計	予算現額	148				148
		決算額	11				11	
		差引	137				137	

款	2	簡易水道事業費用
項	3	特別損失
目	4	過年度損益修正損

主管	事業名	事業の実績	金額	財源内訳				
				国庫支出金	県支出金	企業債	その他	一般財源
水道業務課	過年度損益修正損	予算現額	500					500
		決算額	27					27
		差引	473					473
		過年度分漏水認定等水道料金の調定変更に伴う損失を費用化しました。						
目		計	予算現額	500				500
		決算額	27				27	
		差引	473				473	

款	2	簡易水道事業費用
項	4	予備費
目	1	予備費

主管	事業名	事業の実績	金額	財源内訳				
				国庫支出金	県支出金	企業債	その他	一般財源
水道業務課	予備費	予算現額	1,000					1,000
		決算額	0					0
		差引	1,000					1,000
		予備費の充用はありませんでした。						
目		計	予算現額	1,000				1,000
		決算額	0				0	
		差引	1,000				1,000	

款	1	資本的支出								
項	1	建設改良費								
目	3	構築物							(単位 千円)	
主管	事業名	事業の実績	金額	財源内訳						
				国庫支出金	県支出金	企業債	その他	一般財源		
水道整備課	構築物	予算現額	339,148	7,500		247,900	26,772	56,976		
		決算額	321,848	8,041		242,800	21,183	49,824		
		差引	17,300	-541		5,100	5,589	7,152		
		安定した給水サービスの向上を図るため、老朽管更新、道路改良関連布設替、市営住宅関連布設替及び開発計画関連布設工事など計25件、延長3,221.5mの配水管布設(替)等を実施しました。								
	☆	(1) 老朽管更新事業								
		重要給水施設工事(横山集会施設)				3件	883.1m	47,597		
		老朽管更新工事				4件	793.7m	47,949		
		J R横断配水管布設替(詳細設計・協議申請・地質調査業務委託)				2件		19,140		
	☆	(2) 道路改良関連工事								
		(国道153号伊那バイパス・市道渡場車屋線)				2件	185.2m	7,964		
	☆	(3) 市営住宅関連工事(若宮・大萱団地)				2件	169.5m	12,661		
	☆	(4) 開発計画関連工事(小黒原産業適地)								
		ポンプ施設(場内配管・ポンプ室・機械計装設備ほか)				4件	66.4m	128,073		
		配水管布設				4件	1,123.6m	52,910		
		(5) 路面復旧工事				2件		1,419		
		(6) 消火栓新設工事				1件		3,135		
		(7) 配水管布設材料				1件		1,000		
目 計			予算現額	339,148	7,500		247,900	26,772	56,976	
			決算額	321,848	8,041		242,800	21,183	49,824	
			差引	17,300	-541		5,100	5,589	7,152	

款	1	資本的支出								
項	1	建設改良費								
目	4	機械及び装置								
主管	事業名	事業の実績	金額	財源内訳						
				国庫支出金	県支出金	企業債	その他	一般財源		
水道整備課	機械及び装置	予算現額	24,933			24,000		933		
		決算額	22,989			22,200		789		
		差引	1,944			1,800		144		
		安定した配水を行うため、上水道施設の更新等を行いました。								
		(1) ポンプ更新工事(上大島配水池、細ヶ谷第一増圧ポンプ室)						9,185		
		(2) 流量計更新工事(山寺配水池)						3,190		
		(3) 動力制御盤更新工事(越道ポンプ場)						2,968		
		(4) 減圧弁更新工事(市営プール下)						7,260		
		(5) 新設量水器(195個)						386		
目 計			予算現額	24,933			24,000		933	
			決算額	22,989			22,200		789	
			差引	1,944			1,800		144	

款	1	資本的支出							
項	1	建設改良費							
目	6	工具、器具及び備品							(単位 千円)
主管	事業名	事業の実績	金額	財源内訳					
				国庫支出金	県支出金	企業債	その他	一般財源	
水道整備課	工具、器具及び備品	予算現額	1,198						1,198
		決算額	1,004						1,004
		差引	194						194
		安定的な給水を行うため、維持管理に必要な工具、器具の更新を行いました。 (1) 車載型無線機 3基 618 (2) 歩行型草刈機 1台 308							
目計			予算現額	1,198					1,198
			決算額	1,004					1,004
			差引	194					194

款	1	資本的支出							
項	1	建設改良費							
目	7	事務費							
主管	事業名	事業の実績	金額	財源内訳					
				国庫支出金	県支出金	企業債	その他	一般財源	
水道整備課	事務費	予算現額	27,913						27,913
		決算額	26,761						26,761
		差引	1,152						1,152
		建設改良事業を推進するための事務費を執行しました。							
目計			予算現額	27,913					27,913
			決算額	26,761					26,761
			差引	1,152					1,152

款	1	資本的支出							
項	2	第8次整備事業							
目	3	構築物							
主管	事業名	事業の実績	金額	財源内訳					
				国庫支出金	県支出金	企業債	その他	一般財源	
水道整備課	構築物	予算現額	170,995	31,250		72,800	46,000		20,945
		決算額	165,638	30,016		72,700	46,000		16,922
		差引	5,357	1,234		100	0		4,023
		水道ビジョン・上水道基本計画に基づき、安全、安心、快適で災害に強い、持続可能な水運用を図るための事業を実施しました。 クリプト対策事業 (1) 代替水源施設(横山)工事 ポンプ施設(ポンプ室・機械計装設備ほか) 2件 65,329 送水管布設 2件 1,565.9m 75,878 (2) 押出(大沢)水源対策(詳細設計・地質調査業務委託) 2件 24,431							
目計			予算現額	170,995	31,250		72,800	46,000	20,945
			決算額	165,638	30,016		72,700	46,000	16,922
			差引	5,357	1,234		100	0	4,023

款	1	資本的支出
項	3	企業債償還金
目	1	企業債償還金

(単位 千円)

主管	事業名	事業の実績	金額	財源内訳				
				国庫支出金	県支出金	企業債	その他	一般財源
水道業務課	企業債償還金	予算現額	456,229					456,229
		決算額	456,055					456,055
		差引	174					174
水道事業の企業債に係る元金の支払いを行いました。								
目 計		予算現額	456,229					456,229
		決算額	456,055					456,055
		差引	174					174

款	1	資本的支出
項	6	予備費
目	1	予備費

主管	事業名	事業の実績	金額	財源内訳				
				国庫支出金	県支出金	企業債	その他	一般財源
水道整備課	予備費	予算現額	1,000					1,000
		決算額	0					0
		差引	1,000					1,000
予備費の充用はありませんでした。								
目 計		予算現額	1,000					1,000
		決算額	0					0
		差引	1,000					1,000

款	2	簡易水道事業資本的支出							
項	1	建設改良費							
目	3	構築物							
主管	事業名	事業の実績	金額	財源内訳					
				国庫支出金	県支出金	企業債	その他	一般財源	
水道整備課	構築物	予算現額	12,693			11,800	830	63	
		決算額	1,265			400	830	35	
		差引	11,428			11,400	0	28	
		(翌年度建設改良繰越)	11,418			11,000	0	418	
		安定した配水を行うため、管路の更新を行いました。 (1) 災害関連配水管布設替工事(林道中尾桃ノ木線) 1件 28.7m 1,265 (2) 荊口配水管布設替工事【R5への建設改良繰越 11,418千円】							
目 計		予算現額	12,693			11,800	830	63	
		決算額	1,265			400	830	35	
		差引	11,428			11,400	0	28	
		(翌年度建設改良繰越)	11,418			11,000	0	418	

款	2	簡易水道事業資本的支出							
項	1	建設改良費							
目	4	機械及び装置							(単位 千円)
主管	事業名	事業の実績	金額	財源内訳					
				国庫支出金	県支出金	企業債	その他	一般財源	
水道整備課	機械及び装置	予算現額	11,672			7,800		3,872	
		決算額	10,532			6,600		3,932	
		差引	1,140			1,200		-60	
		安定した配水を行うため、簡易水道施設の更新等を行いました。 (1) 残塩計更新工事(柏木配水池) 1,705 (2) 水位計更新工事(宮原、岩の沢配水池) 2,596 (3) ろ過機電動弁更新工事(非持山) 825 (4) 電子流量計更新工事(半対) 649 (5) 異常通報装置更新工事(那木沢、荊口) 1,012 (6) 片倉配水池滅菌装置設置工事設計業務委託 3,740 (7) 新設量水器(3個) 5							
目 計		予算現額	11,672			7,800		3,872	
		決算額	10,532			6,600		3,932	
		差引	1,140			1,200		-60	

款	2	簡易水道事業資本的支出
項	1	建設改良費
目	7	事務費

(単位 千円)

主管	事業名	事業の実績	金額	財源内訳				
				国庫支出金	県支出金	企業債	その他	一般財源
水道整備課	事務費	予算現額	7,003					7,003
		決算額	6,990					6,990
		差引	13					13
		建設改良事業を推進するための事務費を執行しました。						
目 計		予算現額	7,003					7,003
		決算額	6,990					6,990
		差引	13					13

款	2	簡易水道事業資本的支出
項	3	企業債償還金
目	1	企業債償還金

主管	事業名	事業の実績	金額	財源内訳				
				国庫支出金	県支出金	企業債	その他	一般財源
水道業務課	企業債償還金	予算現額	93,360					93,360
		決算額	93,327					93,327
		差引	33					33
		簡易水道事業の企業債に係る元金の支払いを行いました。						
目 計		予算現額	93,360					93,360
		決算額	93,327					93,327
		差引	33					33

款	2	簡易水道事業資本的支出
項	6	予備費
目	1	予備費

主管	事業名	事業の実績	金額	財源内訳				
				国庫支出金	県支出金	企業債	その他	一般財源
水道整備課	予備費	予算現額	1,000					1,000
		決算額	0					0
		差引	1,000					1,000
		予備費の充用はありませんでした。						
目 計		予算現額	1,000					1,000
		決算額	0					0
		差引	1,000					1,000

注記

I 重要な会計方針

1 たな卸資産の評価基準及び評価方法

たな卸資産は、先入先出法による原価法とします。

2 固定資産の減価償却の方法

(1) 有形固定資産

・減価償却の方法 定額法（ただし、量水器については取替法）によります。

・主な耐用年数

建物 10～38年

構築物 16～60年

機械及び装置 2～20年

車両運搬具 5年

工具器具及び備品 3～10年

(2) 無形固定資産

・減価償却の方法 定額法によります。

施設利用権 38年

3 引当金の計上方法

(1) 退職給付引当金

職員の退職手当の支給に備えるため、当年度末における退職手当の要支給額に相当する金額を計上しています。

(2) 賞与引当金

職員の期末手当及び勤勉手当の支給に備えるため、当年度末における支給見込額に基づき、当年度の負担に属する額を計上しています。

(3) 修繕引当金

経過措置に基づき、会計基準改正前に引き当てられたものを引き続き計上しています。

(4) その他引当金

職員の期末手当及び勤勉手当に係る法定福利費の支出に備えるため、当年度末における支出見込額に基づき、当年度の負担に属する額を計上しています。

(5) 貸倒引当金

債権の不納欠損による損失に備えるため、貸倒実績率等による回収不能見込額を計上しています。

なお、貸倒実績率については、過去5年間の実績を平均して算出しています。

4 消費税等の会計処理

消費税及び地方消費税の会計処理は、税抜方式によっています。

II キャッシュフロー計算書関連

重要な非資金取引

令和4年度に、新たに計上した受贈財産の取得額は24,634,000円です。

III 貸借対照表等関連

1 引当金の取り崩し

(1) 退職給付引当金の取り崩し

令和4年度に、退職手当として14,720,843円を支出することとなったため、退職給付引当金14,720,843円を取り崩しました。

(2) 賞与引当金等の取り崩し

令和4年6月に、令和3年12月から令和4年3月分の期末手当及び勤勉手当とそれに係る法定福利費を支出するため、賞与引当金7,102,726円及びその他引当金1,438,069円を取り崩しました。

(3) 貸倒引当金の取り崩し

令和4年度に、水道料金101,064円の不納欠損処理を行うため、貸倒引当金101,064円を取り崩しました。

IV セグメント情報の開示

1 報告セグメントの概要

伊那市水道事業会計は、平成29年4月1日より地方公営企業法を全部適用した簡易水道事業を同一会計で事業を運営することとしたため、「水道事業」、「簡易水道事業」の2つを報告セグメントとしています。

各報告セグメントの事業の内容は以下のとおりです。

事業区分	事業の内容
水道事業	給水人口5,001人以上の給水区域における水道事業
簡易水道事業	給水人口101人以上5,000人以下の給水区域における簡易水道事業、給水人口50人以上100人以下の給水区域における飲料水供給施設及び給水人口20人以上49人以下の給水区域における簡易給水施設

2 報告セグメントごとの営業収益等

当年度（自 令和4年4月1日 至 令和5年3月31日）

（単位 千円）

	水道事業	簡易水道事業	合計
営業収益	1,300,702	62,304	1,363,006
営業費用	1,256,487	154,773	1,411,260
営業損益	44,215	△92,469	△48,254
経常損益	236,381	△2,445	233,936
セグメント資産	14,033,365	2,055,489	16,088,854
セグメント負債	9,537,128	1,787,889	11,325,017
その他の項目			
他会計補助金（収益的）	10,200	46,948	57,148
減価償却費	597,687	108,617	706,304
特別利益	160	1,036	1,196
特別損失	915	26	941
有形固定資産及び無形固定資産 の増加額	543,278	18,319	561,597

令和 4 年度

伊那市下水道事業会計決算書

【 目 次 】

決算書類

決算報告書	64
損益計算書	68
剰余金計算書	70
剰余金処分計算書 (案)	70
貸借対照表	72

決算附属書類

事業報告書	76
キャッシュ・フロー計算書	87
収益費用明細書	88
固定資産明細書	92
企業債明細書	94
企業債借入先別内訳	112
主要な施策	113
注記	123

下水道事業
決算書類

(1)収益的収入及び支出

収 入

区 分	予 算 額				決 算 額
	当初予算額	補正予算額	地方公営企業法第24条第3項の規定による支出額に係る財源充当額	合 計	
	円	円	円	円	円
第1款 下水道事業収益	2,808,600,000	△2,350,000	0	2,806,250,000	2,834,347,391
第1項 営業収益	1,345,129,000	0	0	1,345,129,000	1,352,218,128
第2項 営業外収益	1,461,871,000	△8,937,000	0	1,452,934,000	1,473,677,491
第3項 特別利益	1,600,000	6,587,000	0	8,187,000	8,451,772

支 出

区 分	予 算 額					小 計
	当初予算額	補正予算額	予備費支出額	流 用 増減額	地方公営企業法第24条第3項の規定による支出額	
	円	円	円	円	円	円
第1款 下水道事業費用	2,667,400,000	10,424,000	0	0	0	2,677,824,000
第1項 営業費用	2,256,832,000	34,054,000	0	0	0	2,290,886,000
第2項 営業外費用	404,068,000	△23,630,000	0	0	0	380,438,000
第3項 特別損失	4,500,000	0	0	0	0	4,500,000
第4項 予備費	2,000,000	0	0	0	0	2,000,000

(注) 備考欄の仮受消費税は仮受消費税及び地方消費税をいい、仮払消費税は仮払消費税及び地方

下水道事業決算報告書

(税込み)

予算額に比べ 決算額の増減	備 考
円	
28,097,391	
7,089,128	(うち、仮受消費税122,697,111円)
20,743,491	(うち、仮受消費税472,499円)
264,772	(うち、仮受消費税13,439円)

地方公営企業法 第26条第2項の 規定による繰越額	合 計	決 算 額	地方公営企 業法第26条 第2項の規定による繰 越額	不 用 額	備 考
円	円	円	円	円	
0	2,677,824,000	2,625,768,169	0	52,055,831	
0	2,290,886,000	2,249,091,978	0	41,794,022	(うち、仮払消費税55,172,598円)
0	380,438,000	375,503,553	0	4,934,447	(うち、仮払消費税15,485円)
0	4,500,000	1,172,638	0	3,327,362	(うち、仮払消費税102,279円)
0	2,000,000	0	0	2,000,000	

消費税をいいます。

(2)資本的収入及び支出

収 入

区 分	予 算 額				
	当初予算額	補正予算額	小 計	地方公営企業法第26条の規定による繰越額に係る財源充当額	継続費通次繰越額に係る財源充当額
	円	円	円	円	円
第1款 資本的収入	2,151,700,000	7,510,000	2,159,210,000	0	0
第1項 企業債	1,272,100,000	0	1,272,100,000	0	0
第2項 出資金	400,000,000	0	400,000,000	0	0
第4項 分担金及び負担金	119,322,000	0	119,322,000	0	0
第5項 補助金	360,278,000	7,510,000	367,788,000	0	0

支 出

区 分	予 算 額					
	当初予算額	補正予算額	予備費支出額	流 用 増減額	小 計	地方公営企業法第26条の規定による繰越額
	円	円	円	円	円	円
第1款 資本的支出	3,349,300,000	7,440,000	0	0	3,356,740,000	0
第1項 建設改良費	315,479,000	3,525,000	0	0	319,004,000	0
第2項 企業債償還金	3,031,821,000	3,915,000	0	0	3,035,736,000	0
第5項 予備費	2,000,000	0	0	0	2,000,000	0

資本的収入額が資本的支出額に不足する額1,167,230,967円は、過年度分損益勘定留保資金

(税込み)

合 計	決 算 額	予算額に比べ 決算額の増減	備 考
円	円	円	
2,159,210,000	2,116,747,032	△42,462,968	
1,272,100,000	1,270,100,000	△2,000,000	
400,000,000	400,000,000	0	
119,322,000	80,294,032	△39,027,968	(うち、仮受消費税819,400円)
367,788,000	366,353,000	△1,435,000	

継続費 通次 繰越額	合 計	決 算 額	翌年度繰越額			不用額	備 考
			地方公営企 業法第26条 の規定によ る繰越額	継続費 通次 繰越額	合 計		
円	円	円	円	円	円	円	
0	3,356,740,000	3,283,977,999	35,503,500	0	35,503,500	37,258,501	
0	319,004,000	248,604,102	35,503,500	0	35,503,500	34,896,398	(うち、仮払消費税 19,248,549円)
0	3,035,736,000	3,035,373,897	0	0	0	362,103	
0	2,000,000	0	0	0	0	2,000,000	

1,084,093,105円及び当年度分損益勘定留保資金83,137,862円で補てんしました。

(税抜き)

令和4年度 伊那市下水道事業 損益計算書
(令和4年4月1日から令和5年3月31日まで)

(単位 円)

1 営業収益			
(1) 下水道使用料	1,225,655,761		
(2) 負担金	1,316,056		
(3) 受託工事収益	0		
(4) その他の営業収益	<u>2,549,200</u>	1,229,521,017	
2 営業費用			
(1) 渠費	59,774,687		
(2) 処理場費	478,422,614		
(3) 受託工事費	0		
(4) 業務費	58,019,160		
(5) 総係費	21,552,573		
(6) 普及促進費	464,828		
(7) 減価償却費	1,575,132,404		
(8) 資産減耗費	553,114		
(9) その他営業費用	<u>0</u>	<u>2,193,919,380</u>	
営業損失			964,398,363
3 営業外収益			
(1) 受取利息及び配当金	86,888		
(2) 補助金	0		
(3) 他会計補助金	749,427,000		
(4) 長期前受金戻入	718,827,886		
(5) 雑収益	<u>4,875,482</u>	1,473,217,256	
4 営業外費用			
(1) 支払利息及び企業債取扱諸費	303,238,856		
(2) 雑支出	<u>761,586</u>	<u>304,000,442</u>	<u>1,169,216,814</u>
経常利益			204,818,451
5 特別利益			
(1) 固定資産売却益	0		
(2) 過年度損益修正益	136,828		
(3) その他特別利益	<u>8,301,505</u>	8,438,333	
6 特別損失			
(1) 固定資産売却損	0		
(2) 過年度損益修正損	1,070,359		
(3) その他特別損失	<u>0</u>	<u>1,070,359</u>	<u>7,367,974</u>
当年度純利益			212,186,425
前年度繰越利益剰余金			
その他未処分利益剰余金変動額			
当年度未処分利益剰余金			<u><u>212,186,425</u></u>

令和4年度 伊那市下水道事業
(令和4年4月1日から令和5年)

	資本金		資本剰余金	
	固有資本金	繰入資本金	資本剰余金	
			受贈財産評価額	国庫(県)補助金
前年度末残高	1,772,823,481	1,000,000,000	32,478,898	1,085,016,620
前年度処分額	0	0	0	0
議会の議決による処分額	0	0	0	0
処分後残高	1,772,823,481	1,000,000,000	32,478,898	1,085,016,620
当年度変動額	0	400,000,000	986,150	0
受贈財産の受け入れ	0	0	986,150	0
出資金の受け入れ	0	400,000,000	0	0
除却損への補填	0	0	0	0
当年度純利益	0	0	0	0
当年度末残高	1,772,823,481	1,400,000,000	33,465,048	1,085,016,620

令和4年度 伊那市下水道事業 剰余金処分計算書(案) (税抜き)

(単位 円)

	資本金		資本剰余金	未処分利益剰余金
	固有資本金	繰入資本金		
当年度末残高	1,772,823,481	1,400,000,000	1,118,481,668	212,186,425
議会の議決による処分額	0	0	0	△ 212,186,425
減資による欠損補てん	0	0	0	0
減債積立金の積立	0	0	0	△ 212,186,425
利益積立金の積立	0	0	0	0
建設改良積立金の積立	0	0	0	0
災害準備積立金の積立	0	0	0	0
処分後残高	1,772,823,481	1,400,000,000	1,118,481,668	(繰越利益剰余金) 0

剰余金計算書
3月31日まで

(税抜き)

(単位 円)

剰 余 金				資本合計
	利 益 剰 余 金			
資本剰余金合計	減債積立金	未処分利益剰余金	利益剰余金合計	
1,117,495,518	393,236,304	345,760,653	738,996,957	4,629,315,956
0	345,760,653	△ 345,760,653	0	0
0	345,760,653	△ 345,760,653	0	0
		(繰越利益剰余金)		
1,117,495,518	738,996,957	0	738,996,957	4,629,315,956
986,150	0	212,186,425	212,186,425	613,172,575
986,150	0	0	0	986,150
0	0	0	0	400,000,000
0	0	0	0	0
0	0	212,186,425	212,186,425	212,186,425
		(当年度未処分利益剰余金)		
1,118,481,668	738,996,957	212,186,425	951,183,382	5,242,488,531

(税抜き)

令和4年度 伊那市下水道事業 貸借対照表
(令和5年3月31日)

(単位 円)

資 産 の 部

1 固 定 資 産

(1) 有形固定資産

イ 土 地		2,209,568,923	
ロ 建 物	3,129,558,059		
減価償却累計額	<u>△ 1,232,870,578</u>	1,896,687,481	
ハ 構 築 物	65,053,479,407		
減価償却累計額	<u>△ 20,494,437,613</u>	44,559,041,794	
ニ 機 械 及 び 装 置	7,235,716,961		
減価償却累計額	<u>△ 5,299,375,585</u>	1,936,341,376	
ホ 車 両 運 搬 具	1,292,966		
減価償却累計額	<u>△ 920,905</u>	372,061	
ヘ 工 具 器 具 及 び 備 品	102,604,373		
減価償却累計額	<u>△ 55,546,121</u>	47,058,252	
ト 建 設 仮 勘 定		<u>53,569,000</u>	
有形固定資産合計			50,702,638,887

(2) 無形固定資産

イ 電 話 加 入 権		<u>7,716,800</u>	
無形固定資産合計			7,716,800

(3) 投資その他の資産

イ その他投資		<u>8,400</u>	
投資その他の資産合計			<u>8,400</u>

固定資産合計

50,710,364,087

2 流 動 資 産

(1) 現 金 預 金		1,828,385,301	
(2) 未 収 金	65,689,365		
貸倒引当金	<u>△ 741,000</u>	64,948,365	
(3) 貯 蔵 品		0	
(4) 前 払 費 用		<u>6,600,000</u>	

流動資産合計

1,899,933,666

資 産 合 計

52,610,297,753

負債の部

3 固定負債

(1) 企業債

イ 建設改良費の財源に 充てるための企業債	16,471,549,342	
ロ その他の企業債	<u>7,405,725,684</u>	
企業債合計		23,877,275,026

(2) 引当金

イ 退職給付引当金	30,394,000	
ロ 特別修繕引当金	<u>0</u>	
引当金合計		<u>30,394,000</u>
固定負債合計		23,907,669,026

4 流動負債

(1) 一時借入金 0

(2) 企業債

イ 建設改良費の財源に 充てるための企業債	1,825,616,368	
ロ その他の企業債	<u>1,143,504,410</u>	
企業債合計		2,969,120,778

(3) 未払金 181,300,735

(4) 前受金 12,687

(5) 引当金

イ 賞与引当金	6,602,000	
ロ 修繕引当金	0	
ハ その他引当金	<u>1,422,000</u>	
引当金合計		8,024,000

(6) その他流動負債 12,102,636

流動負債合計 3,170,560,836

5 繰延収益

(1) 長期前受金

イ 国庫補助金	17,229,097,543	
収益化累計額	<u>△ 6,903,609,335</u>	10,325,488,208
ロ 県補助金	10,039,000	
収益化累計額	<u>△ 5,963,170</u>	4,075,830
ハ 他会計補助金	4,550,282,802	
収益化累計額	<u>△ 1,904,769,319</u>	2,645,513,483
ニ 受益者負担金	7,622,964,088	
収益化累計額	<u>△ 2,314,640,641</u>	5,308,323,447
ホ 受贈財産評価額	288,676,141	
収益化累計額	<u>△ 34,458,336</u>	254,217,805
ヘ その他長期前受金	2,720,599,593	
収益化累計額	<u>△ 968,639,006</u>	<u>1,751,960,587</u>
長期前受金合計		<u>20,289,579,360</u>
繰延収益合計		<u>20,289,579,360</u>
負債合計		47,367,809,222

資 本 の 部

6 資 本 金			
(1) 固有資本金		1,772,823,481	
(2) 繰入資本金		<u>1,400,000,000</u>	
資本金合計			3,172,823,481
7 剰 余 金			
(1) 資本剰余金			
イ 受贈財産評価額	33,465,048		
ロ 国庫(県)補助金	<u>1,085,016,620</u>		
資本剰余金合計		1,118,481,668	
(2) 利益剰余金			
イ 減債積立金	738,996,957		
ロ 建設改良積立金	0		
ハ 当年度未処分利益剰余金	<u>212,186,425</u>		
利益剰余金合計		<u>951,183,382</u>	
剰余金合計			<u>2,069,665,050</u>
資 本 合 計			<u>5,242,488,531</u>
負債資本合計			<u>52,610,297,753</u>

下水道事業
決算附属書類

1 概況

(1) 総括事項

本年度も伊那市下水道事業経営健全化計画の進行管理を通じて、時代の変化に対応できる持続的な事業経営の実現に注力するとともに、下水道は毎年のように発生する自然災害の際において、最も重要なライフラインとして市民の安全・安心に不可欠なものと捉えたうえで、その安定的な汚水の排除に努めました。

その結果、下水道使用料収入は前年度比で減少しましたが、8年連続での黒字決算となりました。一方で、大きな経営課題となっている企業債の償還額は前年度比で約2千8百万円増加して30億3千5百万円余りとなり、償還のピークに達しました。資本的収支の補てん財源残高は約1億円減少し、17億2千万円余りとなり、事業の安定的な継続のため、今後も引き続き一定水準の純利益を確保することで補てん財源を増加させていく必要があります。

事業収益では、下水道使用料収入は前年度比で7,223,287円(0.6%)減少しました。営業外収益、特別利益と合わせ、事業収益全体では、他会計補助金の大幅な減少もあり、139,055,228円(4.9%)の減で2,711,176,606円となりました。なお、他会計補助金は公共下水道事業に係る補助金が供用開始30年により要件を満たさなくなったことから、134,215,000円(15.2%)減少し、749,427,000円となりました。

事業費用は、営業費用の管渠費では動力費、修繕費等の増加、処理場費では電気代高騰に伴う動力費の大幅な増加、総係費では人件費、委託料の減少、非現金支出費用では減価償却費の増加及び資産減耗費の減少、営業外費用では企業債支払利息の減少などから、事業費用全体では5,481,000円(0.2%)減少し、2,498,990,181円となりました。

これにより、当年度純利益は前年度比で133,574,228円減少し、212,186,425円となりました。

財務状況では、建設改良費の財源に充てるための企業債は固定負債と来年度償還する流動負債の合計額が前年度より1,853,554,541円(9.2%)減少し、18,297,165,710円となり、その他の企業債(資本費平準化債)は、88,280,644円(1.0%)増加し、8,549,230,094円となりました。これにより、企業債全体の未償還残高は1,765,273,897円(6.2%)減少し、26,846,395,804円となりました。また、現金預金は285,135,200円(13.5%)減少し、1,828,385,301円となりました。なお、令和2年度の料金改定の際に下水道使用料を令和4年度まで据え置きとしたことから、補てん財源の残高を確保するため、昨年度に引き続き一般会計から4億円の出資を受け、資本金に組み入れました。

業務状況では、普及率は91.8%、水洗化率は下水道への接続指導等により、前年度比で0.3ポイント増加して94.5%となり、県下19市平均(令和3年度

未公共・特環等)の93.4%を上回りましたが、未接続者への対応方針を定め
たうえで、引き続き水洗化の促進を図っていく必要があります。また、年間
総処理水量は37,266 m³ (0.7%)減少し、5,365,928 m³、有収水量は54,317
m³ (1.0%)減少し、5,442,072 m³となりました。

建設改良では、公共伊那処理区で管渠工事、県道路改良に伴う下水道補償
工事詳細設計、公共ます設置工事等、特環で産学官連携拠点施設関連下水道
管渠整備等、農集でポンプ施設設備の更新等を実施しました。また、伊那浄
水管理センターの電気設備更新工事、上山田浄化センターの機能強化工事等
を実施しました。

未収金削減については、徴収対策プログラムに基づき、水道料金と合わせ
て強化を図りました。窓口業務等委託事業者との定例会を毎月開催し、新型
コロナウイルス感染症、物価高の影響等により、下水道使用料等の支払いが
困難な場合は、引き続き分割納付等の支払猶予の相談に応じながら、滞納整
理マニュアルに基づき、差押えを下水道使用料で17件、受益者負担金で36
件実施するとともに、要件に該当する回収困難な未収金について、使用料で
107,512円(17件)を不納欠損処分しました。この結果、使用料未収金は前
年度より261,910円(1.2%)増の21,226,220円(2,725件)、負担金未収金
は前年度より318,000円(43.9%)減の406,800円(54件)となりました。

経営見通しとしては、整備区域内の下水道整備が終了する中で、今後人口
減少や節水機器の普及等による汚水量の減少により、これまでのように使用
料収入の着実な増加を見込むことは困難な状況です。一方で、他会計補助金
の高資本費対策に要する経費について、公共下水道事業は令和4年度、特環
下水道事業は令和8年度から、供用開始30年により対象外事業となり、また、
資本的収入の中で大きな割合を占める資本費平準化債の借入限度額が年々減
少する中、企業債の償還は令和4年度をピークに年30億円程度が必要となり、
その後も大きくは減少しないため、経営状況の一段の悪化が懸念されるこ
ろです。

また、原材料価格、エネルギーコストをはじめとする物価全般の高騰が継
続する中、施設等の動力費、電気代を中心に引き続き経費全般が大きな影響
を受ける見込みであり、経営状況を注視して行く必要があります。

このように将来的に厳しい経営環境が予想される中、下水道は水道ととも
に市民にとって最も重要なライフラインであるとの認識の下、経営目標であ
る「時代の変化に対応できる持続可能な事業経営」を実現すべく、将来を見
据えた事業経営を実践していきます。

なお、令和5年度には、下水道事業を取り巻く社会経済状況等、様々な要因
を点検・分析したうえで、令和6年度から向こう10年間の経営目標と経営の
健全化を図るための具体的施策を定めた下水道事業経営健全化計画の第6改
訂版を策定することとしています。

(2) 経営指標に関する事項

経営の健全性を示す経常収支比率は、下水道使用料等の営業収益の減少および動力費、減価償却費等の費用の増加により、前年度比5.3ポイント減の108.2%となりました。健全経営の水準とされる100%を上回っています。

使用料水準の妥当性を示す経費回収率は、汚水処理費の減少により、前年度比8.8ポイント増の126.2%となりました。事業に必要な費用を下水道使用料で賄えている状況とされる100%を上回っています。

償却対象資産の減価償却の状況を示す有形固定資産減価償却率は、前年度比2.0ポイント増の35.9%となりました。将来の更新需要に備え、現在の経営を維持しつつ、引き続き計画的な施設更新に努めていきます。

<経営指標の推移>

指 標	H30	R 元	R 2	R 3	R 4
経常収支比率 (%)	108.6	110.3	111.3	113.5	108.2
経費回収率 (%)	103.5	110.6	109.7	117.4	126.2
有形固定資産減価償却率 (%)	28.6	30.4	32.3	33.9	35.9

(3) 議会議決事項

件 名	提出年月日	議決年月日
令和3年度伊那市下水道事業会計未処分利益剰余金の処分及び決算認定について	令和4年8月26日	令和4年9月16日
令和4年度伊那市下水道事業会計第1回補正予算について	令和4年8月26日	令和4年9月16日
令和4年度伊那市下水道事業会計第2回補正予算について	令和5年2月24日	令和5年3月17日
令和5年度伊那市下水道事業会計予算について	令和5年2月24日	令和5年3月17日

(4) 行政官庁認可事項

申請年月日	申請先	件 名	認可年月日	備 考
令和4年4月1日	長野県知事	循環型社会形成推進交付金	令和4年9月15日	
令和4年4月13日	国土交通大臣	社会資本整備総合交付金	令和4年7月14日	令和5年1月20日変更
令和4年6月1日	上伊那地方振興局長	農村整備事業補助金	令和4年6月6日	
令和4年7月27日	長野県知事	令和4年度起債協議	令和4年8月17日	第1次分
令和5年3月10日	長野県知事	伊那市公共下水道事業計画の変更協議	令和5年3月31日	
令和5年3月10日	長野県知事	伊那市都市計画下水道事業 伊那市公共下水道事業の変更	令和5年3月31日	

(5) 職員に関する事項

令和5年3月31日現在

区 分	部長	課長	課長補佐 主幹・技幹	係長 副主幹	主査 技術主査	主任 技術主任	主事 技師	会計年度 任用職員	計	前年度	比較
部 長	1								1	1	0
水道業務課									8	9	1
課 長		1							1	1	0
経営係					1		1		2	2	0
料金係					1	1			2	2	0
給排水係							2	1	3	2	1
普及係									0	2	△ 2
水道整備課									6	5	1
課 長		1							1	0	1
下水道整備係				1	1				2	2	0
下水道管理係			1				2		3	3	0
高遠長谷水道課									0	2	△ 2
課 長									0	1	△ 1
施設係									0	1	△ 1
計	1	2	1	1	3	1	5	1	15	17	△ 2

※令和4年度から高遠長谷水道課を廃止し、普及係を料金係へ統合しました。また、給排水係を水道整備課から水道業務課へ移管しました。

(6) 使用料その他処理条件の設定、変更に関する事項

イ 使用料の改定

なし

ロ 下水道事業計画の変更

変更概要

- ①農業集落排水の1地区統合（拡大面積 約45ha）
- ②宅地化想定区域、区域外接続地区の追加（拡大面積 約100ha）
- ③接続困難箇所の一部削除（廃止面積 約13ha）
- ④統合・拡大に伴う幹線管渠の追加（美篤東部污水幹線、六道原污水幹線など 4,580m）
- ⑤区域・事業期間・人口推移などによる計画人口・計画汚水量の変更
- ⑥事業期間の延伸（7年間 令和11年3月31日まで）

2 工 事

(1) 建設改良工事の概況

(税込み 単位 円)

公共下水道事業

工 事 名 等	工事箇所	本 年 度 施 工 内 容	請負契約者名等	本年度工事費等	着 工 年月日	竣 工 (取 得) 年月日
令和4年度 伊那浄水管理センター 照明LED化ほか改修工事	伊那浄水管理センター	管理棟 電気設備工事 電灯設備工事 1式 管理棟 電気設備工事 非常用照明、誘導設備工事 1式 管理棟 電気設備工事 自動火災報知機設備工事 1式 水処理棟 電気設備工事 電灯設備工事 1式 水処理棟 電気設備工事 非常用照明、誘導灯設備工事 1式	株式会社 伊那エンジニアリング	32,230,000	R4.07.07	R5.01.31
1,000万円未満工事 54件				43,015,908		
構築物 計				75,245,908		
令和4年度 河原崎貴宅 グライNDERポンプ更新工事	河原崎貴宅 グライNDERポンプ場	容積式グライNDERポンプ 1式	ブリヂストンタイヤ長野販売株式会社	1,089,000	R4.11.09	R5.02.07
令和4年度 西町ポンプ場 No.3汚 水ポンプ逆止弁交換工事	西町ポンプ場	西町ポンプ場No.3ポンプ逆止弁 1箇所	株式会社 ウォーターエージェンシー	1,078,000	R4.12.01	R4.03.10
令和4年度 伊那市公共下水道工事 第4-2工区	荒井区	マンホールポンプ 1箇所 汚水ポンプ 1台 A=0.23ha (50mm×0.16m ² /分×6.4km×0.4kW) ポンプ制御盤 1面	第一公害プラント株式会社 伊那営業所	7,194,000	R4.11.21	R5.03.24
機械及び装置 計				9,361,000		
令和4年度 伊那市下水道台帳作成 業務委託 (公共伊那)	公共伊那	土地課税マスター 1式 デジタル地番データ 大字界・大字名称デジタルデータ	アジア航測株式会社 信越支店	2,959,000	R4.06.17	R5.03.24
工具・器具及び備品 計				2,959,000		

特定環境保全公共下水道事業

工 事 名 等	工事箇所	本 年 度 施 工 内 容	請負契約者名等	本年度工事費等	着 工 年月日	竣 工 (取 得) 年月日
1,000万円未満工事 47件				36,823,945		
構築物 計				36,823,945		
大萱浄化センターNo.2汚泥供給 ポンプ更新工事	大萱浄化センター	No.2汚泥供給ポンプ 1台 NE50PM	長野水処理機器株式会社	1,442,100	R4.11.21	R5.02.02
令和4年度 殿島浄化センター ほか 耐水化改修工事	殿島浄化センター 天竜川横断管 渠右岸施設	管理棟 電気設備工事 1式 汚泥ポンプ室 電気設備工事 1式 マンホールポンプ 機械設備工事 1式 機械設備工事 1式	宮下建設株式会社	6,201,122	R4.12.12	R5.03.24
機械及び装置 計				7,643,222		
令和4年度 伊那市下水道台帳 作成業務委託 (特環殿島)	特環殿島	土地課税マスター 1式 デジタル地番データ 大字界・大字名称デジタルデータ	アジア航測株式会社 信越支店	4,851,000	R4.06.17	R5.03.24
工具・器具及び備品 計				4,851,000		

農業集落排水事業

工事名等	工事箇所	本年度施工内容	請負契約者名等	本年度工事費等	着工年月日	竣工(取得)年月日
1,000万円未満工事 18件				9,715,000		
構築物 計				9,715,000		
令和4年度 芝平MP No.2ポンプ更新工事	芝平MP	No.2ポンプ更新 1式	岩澤建設株式会社 伊那支店	1,001,000	R4.04.20	R4.05.18
令和4年度 越道1号MP No.2ポンプ更新工事	上山田越道1号MP	汚水ポンプ更新 1式	岩澤建設株式会社 伊那支店	1,111,000	R4.06.08	R4.08.31
令和4年度 黒河内2号MP No.1ポンプ更新工事	和泉原黒河内2号MP	No.1汚水ポンプ更新 1式	岩澤建設株式会社 伊那支店	518,100	R4.06.17	R4.08.31
令和4年度 非持3号MP 水位計更新工事	非持3号	気泡式水位計 1式	株式会社 五十鈴	1,210,000	R4.07.25	R4.08.30
令和4年度 和泉原浄化センター No.1ブロワー更新工事	和泉原浄化センター	No.1ブロワー更新 1式	岩澤建設株式会社 伊那支店	938,300	R4.10.14	R4.11.22
令和4年度 市野瀬浄化センター ばっ気沈殿槽ブロワ更新工事	市野瀬浄化センター	ばっ気沈殿槽ブロワ 1式	株式会社 五十鈴	501,600	R4.11.24	R4.12.14
令和4年度 溝口浄化センター 流量調整ポンプNo.2更新工事	溝口浄化センター	流量調整ポンプNo.2CNL502 1台	第一公害プラント株式会社 伊那営業所	341,000	R4.11.02	R4.12.16
令和4年度 溝口浄化センター 脱離液ポンプ用チャッキ弁交換工事	溝口浄化センター	脱離液ポンプ用チャッキ弁交換 1式	第一公害プラント株式会社 伊那営業所	270,600	R4.11.02	R4.12.16
令和4年度 市野瀬浄化センター エアリフト用ブロワ更新工事	市野瀬浄化センター	エアリフト用ブロワ 1式	株式会社 五十鈴	501,600	R4.12.05	R5.01.16
令和4年度 春富浄化センター 流量調整ポンプNo.3更新工事	春富浄化センター	No.3流量調整ポンプ 1式	第一公害プラント株式会社 伊那営業所	506,000	R4.11.25	R5.2.9
令和4年度 桜井MP No.1ポンプ更新工事	桜井MP	桜井MPNo.1ポンプ 1式	第一公害プラント株式会社 伊那営業所	833,800	R4.11.25	R5.2.15
機械及び装置 計				7,733,000		

簡易排水事業

工事名等	工事箇所	本年度施工内容	請負契約者名等	本年度工事費等	着工年月日	竣工(取得)年月日
令和4年度 新田浄化センター 制御盤取替え工事	新田浄化センター	制御盤 1式	有限会社 林電機商会	1,056,000	R4.09.08	R4.12.05
令和4年度 宮原浄化センター 制御盤取替え工事	宮原浄化センター	制御盤 1式	有限会社 林電機商会	1,056,000	R4.08.23	R4.12.05
機械及び装置 計				2,112,000		

特定地域生活排水処理事業

工事名等	工事箇所	本年度施工内容	請負契約者名等	本年度工事費等	着工年月日	竣工(取得)年月日
令和4年度 特定地域排水処理施設 中村邸浄化槽入替え工事	長谷中尾中村邸	合併浄化槽 7人槽 1基	株式会社 南工業	1,815,000	R4.12.16	R5.03.24
機械及び装置 計				1,815,000		

3 業 務

(1) 業 務 量

令和5年3月31日現在

事 項	単 位	令和4年度	令和3年度	比 較	
				増 減	比率(%)
① 行政区域内人口	人	65,753	66,261	△ 508	△ 0.8
② 処理区域内人口	人	60,334	60,739	△ 405	△ 0.7
③ 処理区域内戸数	戸	32,127	32,339	△ 212	△ 0.7
④ 普及率 ②/①×100	%	91.8	91.7	0.1	0.1
⑤ 水洗化人口	人	56,999	57,196	△ 197	△ 0.3
⑥ 水洗化戸数	戸	28,774	28,776	△ 2	0.0
⑦ 水洗化率 ⑤/②×100	%	94.5	94.2	0.3	0.3
⑧ 年間総処理水量	m ³	5,365,928	5,403,194	△ 37,266	△ 0.7
⑨ 年間有収水量	m ³	5,442,072	5,496,389	△ 54,317	△ 1.0
⑩ 有収率 ⑨/⑧×100	%	101.4	101.7	△ 0.3	△ 0.3

(2) 事業収入に関する事項

(税抜き)

(単位 円, %)

科 目	令和4年度		令和3年度		比 較	
	金 額	構成比率	金 額	構成比率	増 減	比 率
営業収益	1,229,521,017	45.3	1,236,659,183	43.4	△ 7,138,166	△ 0.6
下水道使用料	1,225,655,761	45.2	1,232,879,048	43.3	△ 7,223,287	△ 0.6
負担金	1,316,056	0.0	1,288,735	0.0	27,321	2.1
その他の営業収益	2,549,200	0.1	2,491,400	0.1	57,800	2.3
営業外収益	1,473,217,256	54.4	1,603,983,816	56.3	△ 130,766,560	△ 8.2
受取利息及び配当金	86,888	0.0	70,831	0.0	16,057	22.7
他会計補助金	749,427,000	27.7	883,642,000	31.0	△ 134,215,000	△ 15.2
長期前受金戻入	718,827,886	26.5	708,812,774	24.9	10,015,112	1.4
雑収益	4,875,482	0.2	4,158,211	0.1	717,271	17.2
補助金	0	0.0	7,300,000	0.3	△ 7,300,000	皆 減
特別利益	8,438,333	0.3	9,588,835	0.3	△ 1,150,502	△ 12.0
固定資産売却益	0	0.0	0	0.0	0	
過年度損益修正益	136,828	0.0	719,114	0.0	△ 582,286	△ 81.0
その他特別利益	8,301,505	0.3	8,869,721	0.3	△ 568,216	△ 6.4
計	2,711,176,606	100.0	2,850,231,834	100.0	△ 139,055,228	△ 4.9
1 m ³ 当たりの使用料単価	225.22		224.31		0.91	0.4

(3) 事業費に関する事項

(税抜き)

(単位 円, %)

科 目	令和4年度		令和3年度		比 較	
	金 額	構成比率	金 額	構成比率	増 減	比 率
営業費用	2,193,919,380	85.8	2,148,805,137	85.8	45,114,243	2.1
管渠費	59,774,687	2.0	49,166,601	2.0	10,608,086	21.6
処理場費	478,422,614	17.1	428,646,297	17.1	49,776,317	11.6
業務費	58,019,160	2.2	54,817,230	2.2	3,201,930	5.8
総係費	21,552,573	2.1	51,750,584	2.1	△ 30,198,011	△ 58.4
普及促進費	464,828	0.0	1,117,619	0.0	△ 652,791	△ 58.4
減価償却費	1,575,132,404	61.9	1,549,695,455	61.9	25,436,949	1.6
資産減耗費	553,114	0.5	13,611,351	0.5	△ 13,058,237	△ 95.9
その他営業費用	0	0.0	0	0.0	0	
営業外費用	304,000,442	14.2	354,139,933	14.2	△ 50,139,491	△ 14.2
支払利息及び企業債取扱諸費	303,238,856	14.1	351,982,946	14.1	△ 48,744,090	△ 13.8
雑支出	761,586	0.1	2,156,987	0.1	△ 1,395,401	△ 64.7
特別損失	1,070,359	0.0	1,526,111	0.0	△ 455,752	△ 29.9
固定資産売却損	0	0.0	0	0.0	0	
過年度損益修正損	1,070,359	0.0	1,526,111	0.0	△ 455,752	△ 29.9
その他特別損失	0	0.0	0	0.0	0	
計	2,498,990,181	100.0	2,504,471,181	100.0	△ 5,481,000	△ 0.2
1 m ³ 当たりの汚水処理原価 (注)	178.40		191.03		△ 12.63	△ 6.6

(注) 汚水処理原価：汚水処理費（維持管理費＋資本費） ÷ 年間有収水量

(4) その他主要な事項

なし

4 会 計

(1) 重要契約の要旨 (工事請負契約は 150,000千円以上、委託契約は 20,000千円以上)

イ 工事請負契約

契約年月日	契約金額(円)	契 約 の 内 容	契約の相手方
なし			

ロ 委託契約

契約年月日	契約金額(円)	契 約 の 内 容	契約の相手方
令和4年4月1日	155,157,860	伊那市下水道終末処理場等施設維持管理	(公財) 長野県下水道公社
令和4年9月1日	22,000,000	令和4年度153号バイパス関連下水道工事 詳細設計業務委託(その1)伊那市上の原	(株) 北国コンサル

(2) 企業債及び一時借入金の概況

イ 企業債

(単位 円)

借 入 先	前年度末残高	当年度借入高	当年度償還高	当年度末残高	備考
財務省関東財務局	10,086,223,097	101,000,000	914,766,442	9,272,456,655	
地方公共団体金融機構	6,966,174,753	0	726,945,920	6,239,228,833	
(株)かんぽ生命保険	3,000,579,851	0	307,631,535	2,692,948,316	
市中金融機関等	8,558,692,000	1,169,100,000	1,086,030,000	8,641,762,000	
計	28,611,669,701	1,270,100,000	3,035,373,897	26,846,395,804	

ロ 一時借入金

(単位 円)

項 目	前年度末残高	当年度中における 借入残高最高額	当年度末残高	一時借入金の限度額
金 額	0	0	0	1,000,000,000

(3) 補てん財源

(単位 円)

項 目		令和元年度	令和 2年度	令和 3年度	令和 4年度		
支資本 本的 額収	資本的収支不足額	1,086,708,197	961,144,950	1,120,498,879	1,167,230,967		
	翌年度への繰越工事資金	0	0	0	0		
	前年度充当財源（未発行企業債）	0	0	0	0		
	合計	1,086,708,197	961,144,950	1,120,498,879	1,167,230,967		
補てん財源使用可能額	利益剰余金	未 剩 処 分 利 益	当年度純利(損)益	275,819,424	290,449,520	345,760,653	212,186,425
			繰越利益剰余金	△ 173,032,640	0	0	0
			計	102,786,784	290,449,520	345,760,653	212,186,425
			非資金未処分利益剰余金(△)	0	0	0	0
		差引 当年度使用可能額	102,786,784	290,449,520	345,760,653	212,186,425	
		減債積立金	0	102,786,784	393,236,304	738,996,957	
		建設改良積立金	0	0	0	0	
		その他積立金	0	0	0	0	
	小計	102,786,784	393,236,304	738,996,957	951,183,382		
	損益勘定留保資金	当 年 度 発 生 額	減価償却費	1,583,584,009	1,573,809,413	1,549,695,455	1,575,132,404
			資産減耗費	7,337,846	9,185,150	13,611,351	553,114
			減損損失	0	0	0	0
			非課税売上に対応する4条課税仕入	104,467	60,007	674,444	41,351
			長期前受金戻入(△)	△ 747,010,852	△ 712,901,550	△ 709,324,103	△ 718,875,241
			4条引当金増減額	△ 32,000	616,000	237,000	420,000
			計	843,983,470	870,769,020	854,894,147	857,271,628
			純損失(非留保資金)(△)	0	0	0	0
		資本的収支消費税控除過大調整額	0	△ 2,485,047	0	△ 3,607,203	
		差引 当年度使用可能額	843,983,470	868,283,973	854,894,147	853,664,425	
		過年度損益勘定留保資金	783,480,308	557,758,975	464,897,998	1,084,093,105	
	復活留保資金	0	0	869,936,646	0		
	小計	1,627,463,778	1,426,042,948	2,189,728,791	1,937,757,530		
	前年度からの繰越工事資金	0	0	0	0		
	未発行企業債	0	0	0	0		
	的消費 額支 税調 整本	過年度消費税資本的収支調整額	0	0	0	0	
		(うちリース資産に係る消費税留保額)	0	0	0	0	
		当年度消費税資本的収支調整額	17,003,394	0	14,863,193	0	
(うちリース資産に係る消費税留保額)		0	0	0	0		
小計	17,003,394	0	14,863,193	0			
合計	1,747,253,956	1,819,279,252	2,943,588,941	2,888,940,912			
補てん財源使用額	(利益 額) 剰余 崩し 金	未処分利益剰余金	0	0	0	0	
		減債積立金	0	0	0	0	
		建設改良積立金	0	0	0	0	
		その他積立金	0	0	0	0	
		小計	0	0	0	0	
	定損 留保 金	過年度損益勘定留保資金	783,480,308	557,758,975	464,897,998	1,084,093,105	
		当年度損益勘定留保資金	286,224,495	403,385,975	640,737,688	83,137,862	
		小計	1,069,704,803	961,144,950	1,105,635,686	1,167,230,967	
	前年度からの繰越工事資金	0	0	0	0		
	未発行企業債	0	0	0	0		
	的消費 額支 税調 整本	過年度消費税資本的収支調整額	0	0	0	0	
		(うちリース資産に係る消費税留保額)	0	0	0	0	
		当年度消費税資本的収支調整額	17,003,394	0	14,863,193	0	
		(うちリース資産に係る消費税留保額)	0	0	0	0	
小計	17,003,394	0	14,863,193	0			
合計	1,086,708,197	961,144,950	1,120,498,879	1,167,230,967			
資金残高	利益 剰余 金	繰越利益剰余金	102,786,784	290,449,520	345,760,653	212,186,425	
		減債積立金	0	102,786,784	393,236,304	738,996,957	
		建設改良積立金	0	0	0	0	
		その他積立金	0	0	0	0	
	小計	102,786,784	393,236,304	738,996,957	951,183,382		
	定損 留保 金	過年度損益勘定留保資金	0	0	869,936,646	0	
		当年度損益勘定留保資金	557,758,975	464,897,998	214,156,459	770,526,563	
		小計	557,758,975	464,897,998	1,084,093,105	770,526,563	
	前年度からの繰越工事資金	0	0	0	0		
	未発行企業債	0	0	0	0		
	的消費 額支 税調 整本	過年度消費税資本的収支調整額	0	0	0	0	
		(うちリース資産に係る消費税留保額)	0	0	0	0	
		当年度消費税資本的収支調整額	0	0	0	0	
		(うちリース資産に係る消費税留保額)	0	0	0	0	
小計	0	0	0	0			
合計	660,545,759	858,134,302	1,823,090,062	1,721,709,945			

(4) その他会計経理に関する重要事項
なし

5 その他

(1) 決算日後に生じた企業の状況に関する重要な事実
なし

(2) 他会計補助金等（不課税収入）の用途について
（収益的収入）

イ 他会計補助金 749,427,000 円については、維持管理費等（課税仕入れ）に 3,664,000 円（特定収入）、人件費、企業債償還利息等に 745,763,000 円（特定収入以外）を、それぞれ充当しました。

ロ 長期前受金戻入 718,827,886 円については、減価償却費（特定収入以外）に充当しました。

ハ 営業外その他雑収益のうち、受益者負担金延滞金及び消費税還付加算金については、事務経費等（課税仕入れ）に 29,968 円（特定収入）を充当しました。

（資本的収入）

イ 受益者負担金 62,951,480 円については、建設改良費のうち、委託料、工事請負費等（課税仕入れ）に 31,567,367 円（特定収入）、人件費等に 31,384,113 円（特定収入以外）を、それぞれ充当しました。

ロ 工事負担金 8,329,152 円については、委託料、工事請負費等（課税仕入れ）に全額（特定収入）を充当しました。

ハ 国県支出金 52,965,000 円については、建設改良費のうち、委託料、工事請負費等（課税仕入れ）に全額（特定収入）を充当しました。

ニ 他会計補助金 311,726,000 円については、建設改良費のうち、委託料、工事請負費等（課税仕入れ）に 6,688,000 円（特定収入）、企業債償還金等に 305,038,000 円（特定収入以外）を、それぞれ充当しました。

(税抜き)

令和4年度 伊那市下水道事業 キャッシュ・フロー計算書
(令和4年4月1日から令和5年3月31日まで)

(単位 円)

1	業務活動によるキャッシュ・フロー	
	当年度純利益	212,186,425
	減価償却費	1,575,132,404
	退職給付引当金の増減額 (△は減少)	△ 11,851,000
	賞与引当金の増減額 (△は減少)	△ 166,000
	貸倒引当金の増減額 (△は減少)	△ 231,000
	その他引当金の増減額 (△は減少)	△ 32,000
	長期前受金戻入額	△ 718,875,241
	受取利息及び受取配当金	△ 86,888
	支払利息	303,238,856
	固定資産除却費	553,114
	未収金の増減額 (△は増加)	10,121,610
	未払金の増減額 (△は減少)	9,376,202
	前受金の増減額 (△は減少)	5,645
	その他流動負債の増減額 (△は減少)	11,630,918
	小計	1,391,003,045
	利息及び配当金の受取額	86,888
	利息の支払額	△ 303,238,856
	業務活動によるキャッシュ・フロー	1,087,851,077
2	投資活動によるキャッシュ・フロー	
	有形固定資産の取得による支出	△ 748,452,811
	国庫補助金等による収入	301,595,345
	負担金及び分担金等による収入	76,176,969
	一般会計又は他の特別会計からの繰入金による収入	362,968,117
	投資活動によるキャッシュ・フロー	△ 7,712,380
3	財務活動によるキャッシュ・フロー	
	建設改良企業債による収入	101,000,000
	建設改良企業債の償還による支出	△ 3,035,373,897
	その他の企業債による収入	1,169,100,000
	他会計からの出資による収入	400,000,000
	財務活動によるキャッシュ・フロー	△ 1,365,273,897
	資金増減額 (△は減少)	△ 285,135,200
	資金期首残高	2,113,520,501
	資金期末残高	1,828,385,301

(税抜き)

令和4年度 伊那市下水道事業 収益費用明細書

収 益

(単位 円)

款	項	目	節	金額	備考
1	下水道事業収益			2,711,176,606	
	1	営業収益		1,229,521,017	
		1	下水道使用料	1,225,655,761	
			1	下水道使用料	1,225,655,761
		2	負担金	1,316,056	
			2	他市町村負担金	1,316,056
		4	その他営業収益	2,549,200	
			2	手数料	2,549,200
	2	営業外収益		1,473,217,256	
		1	受取利息及び配当金	86,888	
			1	預金利息	86,888
		4	他会計補助金	749,427,000	
			1	一般会計補助金	749,427,000
		5	長期前受金戻入	718,827,886	
			1	長期前受金戻入	718,827,886
		8	雑収益	4,875,482	
			3	その他雑収益	4,875,482
	3	特別利益		8,438,333	
		2	過年度損益修正益	136,828	
			1	過年度損益修正益	136,828
		3	その他特別利益	8,301,505	
			2	退職給付引当金戻入益	8,178,017
			5	貸倒引当金戻入益	123,488
合 計				2,711,176,606	

費 用

(単位 円)

款	項	目	節	金 額	備 考
1 下水道事業費用	1 営業費用			2,498,990,181	
		1 管渠費		59,774,687	
		14 光熱水費		615,413	
		16 通信運搬費		2,711,311	
		18 委託料		24,923,620	
		20 賃借料		35,400	
		21 修繕費		14,277,331	
		24 路面復旧費		3,549,167	
		25 動力費		13,549,772	
		36 保険料		112,673	
		2 処理場費		478,422,614	
		1 給料		17,126,700	予算額 17,129,000
		2 手当		6,966,589	予算額 7,387,000
		3 賞与引当金繰入額		2,079,607	予算額 2,301,000
		5 報酬		2,227,312	予算額 2,247,000
		6 法定福利費		5,255,398	予算額 5,262,000
		9 旅費		45,828	予算額 51,000
		12 備用品費		1,491,082	
		13 燃料費		1,089,060	
		14 光熱水費		2,610,166	
		16 通信運搬費		481,545	
		18 委託料		313,892,126	
		19 手数料		2,842,600	
		21 修繕費		22,876,800	
		25 動力費		97,391,550	
		26 薬品費		930,675	
		36 保険料		656,606	
		44 その他引当金繰入額		458,970	予算額 494,000
		4 業務費		58,019,160	
		1 給料		5,081,400	予算額 5,082,000
		2 手当		2,699,819	予算額 2,851,000
		3 賞与引当金繰入額		646,456	予算額 647,000
		6 法定福利費		1,594,482	予算額 1,596,000
		10 報償費		252,727	
		18 委託料		31,802,980	
		19 手数料		1,301,976	
		21 修繕費		147,912	
		30 負担金		14,369,966	
		40 その他引当金繰入額		121,442	予算額 122,000

款	項	目	節	金額	備考
		5 総係費		21,552,573	
			1 給料	9,571,800	予算額 9,572,000
			2 手当	4,514,623	予算額 4,681,000
			3 賞与引当金繰入額	966,119	予算額 967,000
			5 報酬	80,000	予算額 140,000
			6 法定福利費	2,868,413	予算額 2,870,000
			9 旅費	3,736	
			11 被服費	27,820	
			12 備用品費	61,077	
			15 印刷製本費	46,297	
			16 通信運搬費	428,514	
			18 委託料	187,200	
			20 賃借料	480,193	
			30 負担金	1,892,006	
			36 保険料	230,450	
			40 その他引当金繰入額	194,325	予算額 195,000
		6 普及促進費		464,828	
			12 備用品費	145,782	
			13 燃料費	26,043	
			18 委託料	22,500	
			21 修繕費	14,120	
			31 補助金及び交付金	217,119	
			36 保険料	32,664	
			37 公課費	6,600	
		7 減価償却費		1,575,132,404	
			42 有形固定資産減価償却費	1,575,132,404	
		8 資産減耗費		553,114	
			45 固定資産除却費	553,114	
	2 営業外費用			304,000,442	
		1 支払利息及び企業債 取扱諸費		303,238,856	
			49 企業債利息	303,238,856	
		3 雑支出		761,586	
			55 その他雑支出	761,586	
	3 特別損失			1,070,359	
		4 過年度損益修正損		1,070,359	
			59 過年度損益修正損	1,070,359	
合 計				2,498,990,181	

固 定 資 産

1 有形固定資産明細書

資産の種類	年度当初 の現在高	当年度 増加額	当年度 減少額	年度末 現在高	減 価
					当年度 増加額
土 地	2,208,582,773	986,150	0	2,209,568,923	0
建 物	3,129,558,059	0	0	3,129,558,059	64,054,973
構築物	64,847,524,185	205,955,222	0	65,053,479,407	1,337,147,790
機械及び装置	7,215,949,998	28,362,181	8,595,218	7,235,716,961	164,691,808
車両運搬具	1,292,966	0	0	1,292,966	0
工具器具及び備品	92,809,154	10,795,219	1,000,000	102,604,373	9,237,833
建設仮勘定	3,346,000	53,225,596	3,002,596	53,569,000	0
計	77,499,063,135	299,324,368	12,597,814	77,785,789,689	1,575,132,404

2 無形固定資産明細書

資産の種類	年度当初 の現在高	当年度 増加額	当年度 減少額	当年度 減価償却高	年度末 現在高
電話加入権	7,716,800	0	0	0	7,716,800
計	7,716,800	0	0	0	7,716,800

3 投資その他の資産明細書

資産の種類	年度当初 の現在高	当年度 増加額	当年度 減少額	当年度 減価償却高	年度末 現在高
その他投資（預託金）	8,400	0	0	0	8,400
計	8,400	0	0	0	8,400

明 細 書

(単位 円)

償 却 累 計 額		年度末償却 未 済 高	備 考
当年度 減少額	累 計		
0	0	2,209,568,923	
0	1,232,870,578	1,896,687,481	
0	20,494,437,613	44,559,041,794	
8,092,104	5,299,375,585	1,936,341,376	
0	920,905	372,061	
950,000	55,546,121	47,058,252	
0	0	53,569,000	
9,042,104	27,083,150,802	50,702,638,887	

(単位 円)

備 考

(単位 円)

備 考

企業債明細書

(単位 円, %)

種類	発行年月日	発行総額	償還高		未償還残高	発行 価額	利 率	償還終期	備 考	
			当年度償還高	償還高累計						
建	政府資金	平成05.05.07	244,200,000	15,683,587	244,200,000	0	—	4.400	令和05.03.25	公共
	政府資金	平成05.05.07	384,360,000	24,685,273	384,360,000	0	—	4.400	令和05.03.25	公共
	政府資金	平成05.05.07	683,700,000	43,910,191	683,700,000	0	—	4.400	令和05.03.25	公共
	政府資金	平成06.05.27	31,100,000	1,895,902	29,121,697	1,978,303	—	4.300	令和06.03.25	公共
	政府資金	平成06.05.27	526,400,000	32,090,136	492,915,155	33,484,845	—	4.300	令和06.03.25	公共
設	機構資金	平成06.12.20	8,000,000	283,604	8,000,000	0	—	4.850	令和04.09.20	公共
	政府資金	平成06.12.26	9,000,000	556,891	8,114,077	885,923	—	4.750	令和06.09.25	公共
	機構資金	平成07.05.22	50,100,000	3,224,540	50,100,000	0	—	3.900	令和05.03.20	公共
	簡保資金	平成07.05.25	95,100,000	5,364,846	83,736,599	11,363,401	—	3.850	令和07.03.31	公共
	政府資金	平成07.05.26	9,300,000	524,638	8,188,754	1,111,246	—	3.850	令和07.03.25	公共
改	機構資金	平成08.05.16	22,100,000	1,318,550	20,735,568	1,364,432	—	3.450	令和06.03.20	公共
	機構資金	平成08.05.16	60,400,000	3,603,638	56,670,964	3,729,036	—	3.450	令和06.03.20	公共
	機構資金	平成08.05.16	76,600,000	4,570,177	71,870,792	4,729,208	—	3.450	令和06.03.20	公共
	簡保資金	平成08.05.23	158,600,000	8,344,127	131,811,367	26,788,633	—	3.400	令和08.03.31	公共
	簡保資金	平成08.05.23	171,000,000	8,996,506	142,116,925	28,883,075	—	3.400	令和08.03.31	公共
良	機構資金	平成09.05.23	13,100,000	710,953	11,620,694	1,479,306	—	2.650	令和07.03.20	公共
	機構資金	平成09.05.23	280,200,000	15,206,794	248,558,641	31,641,359	—	2.650	令和07.03.20	公共
	簡保資金	平成09.12.25	27,700,000	1,289,481	21,535,108	6,164,892	—	2.200	令和09.09.30	公共
	簡保資金	平成09.12.25	40,800,000	1,899,307	31,719,581	9,080,419	—	2.200	令和09.09.30	公共
	簡保資金	平成09.12.25	554,700,000	25,822,203	431,246,359	123,453,641	—	2.200	令和09.09.30	公共
企	簡保資金	平成10.05.20	1,100,000	50,059	834,197	265,803	—	2.000	令和10.03.31	公共
	機構資金	平成10.05.20	10,700,000	544,597	8,996,253	1,703,747	—	2.100	令和08.03.20	公共
	機構資金	平成10.05.20	40,700,000	2,064,244	34,248,541	6,451,459	—	2.050	令和08.03.20	公共
	機構資金	平成10.05.20	41,000,000	2,086,774	34,471,624	6,528,376	—	2.100	令和08.03.20	公共
	機構資金	平成10.05.20	61,100,000	3,109,802	51,371,130	9,728,870	—	2.100	令和08.03.20	公共
業	簡保資金	平成10.05.20	98,600,000	4,487,180	74,774,410	23,825,590	—	2.000	令和10.03.31	公共
	機構資金	平成10.05.20	157,100,000	7,967,882	132,197,680	24,902,320	—	2.050	令和08.03.20	公共
	簡保資金	平成10.05.20	380,500,000	17,316,144	288,556,421	91,943,579	—	2.000	令和10.03.31	公共
	政府資金	平成10.05.25	113,100,000	5,147,059	85,770,648	27,329,352	—	2.000	令和10.03.25	公共
	機構資金	平成11.05.20	12,500,000	611,779	9,940,247	2,559,753	—	1.800	令和09.03.20	公共
債	機構資金	平成11.05.20	17,100,000	836,914	13,598,263	3,501,737	—	1.800	令和09.03.20	公共
	機構資金	平成11.05.20	19,800,000	969,059	15,745,353	4,054,647	—	1.800	令和09.03.20	公共
	簡保資金	平成11.05.20	24,600,000	1,086,594	16,984,701	7,615,299	—	2.000	令和11.09.30	公共
	機構資金	平成11.05.20	44,500,000	2,171,226	35,426,701	9,073,299	—	1.750	令和09.03.20	公共
	機構資金	平成11.05.20	61,200,000	2,986,046	48,721,667	12,478,333	—	1.750	令和09.03.20	公共

種 類	発行年月日	発行総額	償 還 高		未償還残高	発行 価額	利 率	償還終期	備 考	
			当年度償還高	償還高累計						
建	機構資金	平成11.05.20	70,500,000	3,439,808	56,125,447	14,374,553	—	1.750	令和09.03.20	公共
	簡保資金	平成11.05.20	109,000,000	4,814,585	75,257,432	33,742,568	—	2.000	令和11.09.30	公共
	機構資金	平成11.05.20	142,500,000	6,974,285	113,318,833	29,181,167	—	1.800	令和09.03.20	公共
	簡保資金	平成11.05.20	149,900,000	6,621,159	103,496,228	46,403,772	—	2.000	令和11.09.30	公共
	簡保資金	平成11.05.20	172,800,000	7,632,664	119,307,196	53,492,804	—	2.000	令和11.09.30	公共
	簡保資金	平成12.03.24	248,000,000	10,954,287	171,227,922	76,772,078	—	2.000	令和11.09.30	公共
設	機構資金	平成12.05.19	2,300,000	111,706	1,706,870	593,130	—	2.000	令和10.03.20	公共
	機構資金	平成12.05.19	3,200,000	155,418	2,374,778	825,222	—	2.000	令和10.03.20	公共
	機構資金	平成12.05.19	12,200,000	592,531	9,053,838	3,146,162	—	2.000	令和10.03.20	公共
	機構資金	平成12.05.19	44,200,000	2,146,711	32,801,599	11,398,401	—	2.000	令和10.03.20	公共
	機構資金	平成12.05.19	60,700,000	2,948,085	45,046,543	15,653,457	—	2.000	令和10.03.20	公共
	機構資金	平成12.05.19	110,100,000	5,347,351	81,707,162	28,392,838	—	2.000	令和10.03.20	公共
	機構資金	平成12.05.19	128,100,000	6,221,577	95,065,272	33,034,728	—	2.000	令和10.03.20	公共
	簡保資金	平成12.05.25	86,300,000	3,684,272	56,714,337	29,585,663	—	1.600	令和12.09.30	公共
	簡保資金	平成12.05.25	118,700,000	5,067,475	78,006,857	40,693,143	—	1.600	令和12.09.30	公共
	簡保資金	平成12.05.25	137,700,000	5,878,611	90,493,209	47,206,791	—	1.600	令和12.09.30	公共
	簡保資金	平成12.05.25	163,600,000	6,984,320	107,514,081	56,085,919	—	1.600	令和12.09.30	公共
	良	簡保資金	平成13.03.26	5,200,000	221,996	3,417,318	1,782,682	—	1.600	令和12.09.30
簡保資金		平成13.03.26	7,100,000	303,109	4,665,952	2,434,048	—	1.600	令和12.09.30	公共
簡保資金		平成13.03.26	77,000,000	3,287,241	50,602,595	26,397,405	—	1.600	令和12.09.30	公共
簡保資金		平成13.03.26	116,700,000	4,982,092	76,692,503	40,007,497	—	1.600	令和12.09.30	公共
簡保資金		平成13.05.25	18,300,000	795,430	11,532,417	6,767,583	—	0.020	令和13.09.30	公共
簡保資金		平成13.05.25	35,400,000	1,538,701	22,308,613	13,091,387	—	0.020	令和13.09.30	公共
簡保資金		平成13.05.25	48,800,000	2,121,146	30,753,114	18,046,886	—	0.020	令和13.09.30	公共
政府資金		平成13.05.25	62,480,000	2,692,930	38,122,101	24,357,899	—	0.900	令和14.03.01	公共
簡保資金		平成13.05.25	162,300,000	7,054,552	102,279,311	60,020,689	—	0.020	令和13.09.30	公共
簡保資金		平成13.05.25	233,300,000	10,140,647	147,022,574	86,277,426	—	0.020	令和13.09.30	公共
業	機構資金	平成13.05.30	23,800,000	1,116,746	16,700,062	7,099,938	—	1.650	令和11.03.20	公共
	機構資金	平成13.05.30	44,600,000	2,092,727	31,295,075	13,304,925	—	1.650	令和11.03.20	公共
	機構資金	平成13.05.30	61,200,000	2,871,633	42,943,021	18,256,979	—	1.650	令和11.03.20	公共
	機構資金	平成13.05.30	142,700,000	6,709,971	99,964,901	42,735,099	—	1.700	令和11.03.20	公共
	機構資金	平成13.05.30	210,900,000	9,895,876	147,985,020	62,914,980	—	1.650	令和11.03.20	公共
	簡保資金	平成14.03.25	31,600,000	1,373,529	19,913,902	11,686,098	—	0.020	令和13.09.30	公共
	簡保資金	平成14.03.25	58,000,000	2,521,035	36,550,834	21,449,166	—	0.020	令和13.09.30	公共
	簡保資金	平成14.03.25	79,700,000	3,464,250	50,225,880	29,474,120	—	0.020	令和13.09.30	公共
	簡保資金	平成14.03.25	91,000,000	3,955,418	57,346,995	33,653,005	—	0.020	令和13.09.30	公共
	簡保資金	平成14.03.25	279,800,000	12,161,822	176,326,259	103,473,741	—	0.020	令和13.09.30	公共
債										

種類	発行年月日	発行総額	償還高		未償還残高	発行 価額	利 率	償還終期	備 考	
			当年度償還高	償還高累計						
建	機構資金	平成14.05.20	45,400,000	2,106,847	30,651,490	14,748,510	—	0.001	令和12.03.20	公共
	機構資金	平成14.05.20	62,100,000	2,881,831	41,926,379	20,173,621	—	0.001	令和12.03.20	公共
	機構資金	平成14.05.20	93,600,000	4,343,630	63,193,382	30,406,618	—	0.001	令和12.03.20	公共
	機構資金	平成14.05.20	131,200,000	6,088,506	88,578,759	42,621,241	—	0.001	令和12.03.20	公共
	機構資金	平成14.05.20	146,200,000	6,784,598	98,705,902	47,494,098	—	0.001	令和12.03.20	公共
設	簡保資金	平成14.05.23	18,200,000	748,848	10,916,029	7,283,971	—	0.200	令和14.09.30	公共
	簡保資金	平成14.05.23	25,300,000	1,040,980	15,174,478	10,125,522	—	0.200	令和14.09.30	公共
	簡保資金	平成14.05.23	87,000,000	3,579,655	52,181,017	34,818,983	—	0.200	令和14.09.30	公共
	簡保資金	平成14.05.23	92,200,000	3,793,612	55,299,884	36,900,116	—	0.200	令和14.09.30	公共
	簡保資金	平成14.05.23	105,700,000	4,349,068	63,396,936	42,303,064	—	0.200	令和14.09.30	公共
	簡保資金	平成15.03.25	74,400,000	3,061,222	44,623,766	29,776,234	—	0.200	令和14.09.30	公共
	簡保資金	平成15.03.25	102,300,000	4,209,180	61,357,679	40,942,321	—	0.200	令和14.09.30	公共
	簡保資金	平成15.03.25	104,700,000	4,307,929	62,797,155	41,902,845	—	0.200	令和14.09.30	公共
	簡保資金	平成15.03.25	169,100,000	6,957,696	101,423,102	67,676,898	—	0.200	令和14.09.30	公共
	簡保資金	平成15.03.25	205,900,000	8,471,849	123,495,073	82,404,927	—	0.200	令和14.09.30	公共
良	機構資金	平成15.05.20	38,500,000	1,704,687	24,708,084	13,791,916	—	0.150	令和13.03.20	公共
	機構資金	平成15.05.20	43,300,000	1,919,899	27,731,838	15,568,162	—	0.200	令和13.03.20	公共
	機構資金	平成15.05.20	55,900,000	2,475,118	35,874,855	20,025,145	—	0.150	令和13.03.20	公共
	機構資金	平成15.05.20	76,800,000	3,400,520	49,287,816	27,512,184	—	0.150	令和13.03.20	公共
	機構資金	平成15.05.20	304,000,000	13,460,388	195,097,592	108,902,408	—	0.150	令和13.03.20	公共
	簡保資金	平成15.05.23	3,100,000	127,172	1,709,645	1,390,355	—	0.700	令和15.09.30	公共
	簡保資金	平成15.05.23	3,500,000	143,581	1,930,243	1,569,757	—	0.700	令和15.09.30	公共
	簡保資金	平成15.05.23	4,900,000	201,013	2,702,338	2,197,662	—	0.700	令和15.09.30	公共
	簡保資金	平成15.05.23	133,200,000	5,464,282	73,459,505	59,740,495	—	0.700	令和15.09.30	公共
	簡保資金	平成16.03.22	16,000,000	656,370	8,823,965	7,176,035	—	0.700	令和15.09.30	公共
業	簡保資金	平成16.03.22	53,400,000	2,190,636	29,449,982	23,950,018	—	0.700	令和15.09.30	公共
	簡保資金	平成16.03.22	71,000,000	2,912,644	39,156,343	31,843,657	—	0.700	令和15.09.30	公共
	簡保資金	平成16.03.22	78,600,000	3,224,419	43,347,726	35,252,274	—	0.700	令和15.09.30	公共
	簡保資金	平成16.03.22	108,000,000	4,430,500	59,561,760	48,438,240	—	0.700	令和15.09.30	公共
	簡保資金	平成16.03.22	313,300,000	12,852,551	172,784,245	140,515,755	—	0.700	令和15.09.30	公共
	機構資金	平成16.03.23	5,000,000	223,803	2,913,817	2,086,183	—	0.700	令和14.03.20	公共
	機構資金	平成16.03.23	6,500,000	290,944	3,787,959	2,712,041	—	0.700	令和14.03.20	公共
	機構資金	平成16.05.20	71,200,000	3,194,093	41,426,184	29,773,816	—	0.700	令和14.03.20	公共
	機構資金	平成16.05.20	85,600,000	3,840,090	49,804,514	35,795,486	—	0.700	令和14.03.20	公共
	機構資金	平成16.05.20	186,600,000	8,371,036	108,569,180	78,030,820	—	0.700	令和14.03.20	公共
債	簡保資金	平成16.05.25	291,300,000	11,947,150	144,147,629	147,152,371	—	0.400	令和17.03.31	公共
	機構資金	平成17.03.23	19,200,000	861,604	10,464,526	8,735,474	—	0.250	令和15.03.20	公共

種類	発行年月日	発行総額	償還高		未償還残高	発行 価額	利率	償還終期	備考	
			当年度償還高	償還高累計						
建設	機構資金	平成17.03.23	37,100,000	1,664,870	20,220,520	16,879,480	—	0.250	令和15.03.20	公共
	簡保資金	平成17.03.31	25,100,000	1,029,432	12,420,548	12,679,452	—	0.400	令和17.03.31	公共
	簡保資金	平成17.03.31	153,300,000	6,287,327	75,859,361	77,440,639	—	0.400	令和17.03.31	公共
	簡保資金	平成17.03.31	208,100,000	8,534,850	102,976,728	105,123,272	—	0.400	令和17.03.31	公共
	機構資金	平成17.05.25	25,500,000	1,121,021	13,042,708	12,457,292	—	1.900	令和15.03.20	公共
	簡保資金	平成17.05.25	32,100,000	1,258,290	14,063,946	18,036,054	—	2.000	令和17.09.30	公共
	簡保資金	平成17.05.25	52,700,000	2,065,792	23,089,408	29,610,592	—	2.000	令和17.09.30	公共
	簡保資金	平成17.05.25	204,200,000	8,004,453	89,465,971	114,734,029	—	2.000	令和17.09.30	公共
	機構資金	平成17.05.27	47,600,000	2,092,572	24,346,386	23,253,614	—	1.900	令和15.03.20	公共
	機構資金	平成17.05.27	175,500,000	7,715,261	89,764,513	85,735,487	—	1.900	令和15.03.20	公共
改良	簡保資金	平成18.01.31	22,500,000	881,980	9,857,906	12,642,094	—	2.000	令和17.09.30	公共
	機構資金	平成18.03.30	27,300,000	1,176,678	12,686,094	14,613,906	—	2.000	令和16.03.20	公共
	機構資金	平成18.03.30	240,200,000	10,353,039	111,619,044	128,580,956	—	2.000	令和16.03.20	公共
	機構資金	平成18.05.16	67,300,000	2,895,496	30,894,380	36,405,620	—	2.200	令和16.03.20	公共
	機構資金	平成18.05.16	525,700,000	22,617,560	241,325,035	284,374,965	—	2.200	令和16.03.20	公共
	政府資金	平成18.05.26	113,600,000	4,308,999	42,791,068	70,808,932	—	2.100	令和19.03.01	公共
	機構資金	平成19.03.23	3,700,000	156,041	1,549,588	2,150,412	—	2.100	令和17.03.20	公共
	機構資金	平成19.03.23	134,300,000	5,658,482	56,059,308	78,240,692	—	2.150	令和17.03.20	公共
	機構資金	平成19.03.23	238,600,000	10,062,555	99,927,497	138,672,503	—	2.100	令和17.03.20	公共
	簡保資金	平成19.03.29	253,400,000	9,413,087	85,839,409	167,560,591	—	2.100	令和20.03.31	公共
企業	政府資金	平成20.03.25	18,000,000	661,380	5,525,366	12,474,634	—	1.900	令和21.03.01	公共
	機構資金	平成20.03.25	191,100,000	7,892,705	71,974,814	119,125,186	—	2.100	令和18.03.20	公共
	機構資金	平成20.03.25	210,000,000	8,685,780	79,376,880	130,623,120	—	2.050	令和18.03.20	公共
	簡保資金	平成20.03.31	141,900,000	5,271,179	48,068,710	93,831,290	—	2.100	令和20.03.31	公共
	機構資金	平成21.03.25	99,400,000	4,051,439	33,846,890	65,553,110	—	1.900	令和19.03.20	公共
	政府資金	平成21.03.25	151,400,000	5,562,947	46,474,461	104,925,539	—	1.900	令和21.03.01	公共
	機構資金	平成21.03.25	191,600,000	7,809,413	65,242,095	126,357,905	—	1.900	令和19.03.20	公共
	政府資金	平成21.03.25	395,600,000	14,094,070	104,922,733	290,677,267	—	2.100	令和22.03.01	公共
	機構資金	平成22.01.28	220,000,000	8,844,390	69,853,314	150,146,686	—	2.000	令和19.09.20	公共
	機構資金	平成22.03.25	48,400,000	1,724,350	12,836,855	35,563,145	—	2.100	令和22.03.20	公共
業債	政府資金	平成22.03.25	100,800,000	3,591,209	26,734,610	74,065,390	—	2.100	令和22.03.01	公共
	政府資金	平成22.03.25	252,200,000	8,922,753	59,056,742	193,143,258	—	1.900	令和23.03.01	公共
	機構資金	平成23.03.24	33,300,000	1,178,143	7,797,738	25,502,262	—	1.900	令和23.03.20	公共
	政府資金	平成23.03.25	15,800,000	1,797,731	13,987,857	1,812,143	—	0.800	令和06.03.01	公共
	政府資金	平成23.03.25	21,500,000	760,662	5,034,574	16,465,426	—	1.900	令和23.03.01	公共
	政府資金	平成23.03.25	127,800,000	4,545,411	28,215,190	99,584,810	—	1.700	令和23.09.25	公共
	政府資金	平成24.02.24	26,200,000	931,845	5,784,333	20,415,667	—	1.700	令和23.09.25	公共

種類	発行年月日	発行総額	償 還 高		未償還残高	発行 価額	利 率	償還終期	備 考	
			当年度償還高	償還高累計						
建設	政府資金	平成24.03.26	29,200,000	3,283,162	22,574,377	6,625,623	—	0.800	令和07.03.01	公共
	政府資金	平成24.03.26	95,200,000	3,359,366	16,305,874	78,894,126	—	1.500	令和25.03.01	公共
	政府資金	平成25.03.25	7,700,000	865,765	5,952,832	1,747,168	—	0.600	令和07.03.01	公共
	政府資金	平成25.03.25	32,800,000	3,662,384	21,702,467	11,097,533	—	0.500	令和08.03.01	公共
	政府資金	平成25.03.25	62,100,000	2,191,351	10,636,498	51,463,502	—	1.500	令和25.03.01	公共
	政府資金	平成25.03.25	167,200,000	5,869,083	22,992,950	144,207,050	—	1.400	令和26.03.01	公共
	政府資金	平成26.03.25	19,100,000	670,452	2,626,586	16,473,414	—	1.400	令和26.03.01	公共
	政府資金	平成26.03.25	83,900,000	2,542,991	19,516,963	64,383,037	—	1.200	令和27.03.01	公共
	政府資金	平成27.03.25	8,600,000	260,664	2,000,545	6,599,455	—	1.200	令和27.03.01	公共
	政府資金	平成27.03.25	52,500,000	1,675,706	11,556,100	40,943,900	—	0.500	令和28.03.01	公共
改良	政府資金	平成28.03.25	16,100,000	513,883	3,543,873	12,556,127	—	0.500	令和28.03.01	公共
	政府資金	平成28.03.25	60,500,000	1,512,500	9,075,000	51,425,000	—	0.700	令和39.03.01	公共
	政府資金	平成29.03.27	13,200,000	330,000	1,980,000	11,220,000	—	0.700	令和39.03.01	公共
	政府資金	平成29.03.27	58,200,000	1,455,000	7,275,000	50,925,000	—	0.700	令和40.03.01	公共
	政府資金	平成30.03.26	23,400,000	585,000	2,340,000	21,060,000	—	0.700	令和41.03.01	公共
	政府資金	平成30.03.26	29,100,000	727,500	3,637,500	25,462,500	—	0.700	令和40.03.01	公共
	市中金融機関	平成30.03.26	102,900,000	5,150,000	25,750,000	77,150,000	—	0.295	令和20.03.26	公共
	市中銀行	平成31.03.25	32,500,000	3,250,000	13,000,000	19,500,000	—	0.250	令和11.03.26	公共
	政府資金	令和02.03.25	25,500,000	637,500	1,912,500	23,587,500	—	0.300	令和42.03.01	公共
	政府資金	令和02.03.25	37,700,000	942,500	2,827,500	34,872,500	—	0.300	令和42.03.01	公共
企業	政府資金	令和03.03.25	54,200,000	1,355,000	2,710,000	51,490,000	—	0.600	令和43.03.01	公共
	政府資金	令和03.03.25	69,900,000	1,747,500	3,495,000	66,405,000	—	0.600	令和43.03.01	公共
	政府資金	令和04.03.25	47,800,000	0	0	47,800,000	—	0.500	令和26.03.01	公共
	政府資金	令和04.03.25	104,100,000	0	0	104,100,000	—	0.500	令和26.03.01	公共
	政府資金	令和04.03.25	178,500,000	0	0	178,500,000	—	0.300	令和20.03.01	公共
	政府資金	令和05.03.27	35,500,000	0	0	35,500,000	—	1.100	令和27.03.01	公共
	政府資金	平成05.05.28	4,000,000	256,897	4,000,000	0	—	4.400	令和05.03.25	公共
	政府資金	平成05.05.28	64,200,000	4,123,204	64,200,000	0	—	4.400	令和05.03.25	公共
	政府資金	平成05.05.28	103,200,000	6,627,953	103,200,000	0	—	4.400	令和05.03.25	公共
	政府資金	平成05.05.28	121,100,000	7,777,570	121,100,000	0	—	4.400	令和05.03.25	公共
業債	政府資金	平成05.05.28	148,640,000	9,546,308	148,640,000	0	—	4.400	令和05.03.25	公共
	政府資金	平成06.05.27	44,300,000	2,700,595	41,482,031	2,817,969	—	4.300	令和06.03.25	公共
	政府資金	平成06.05.27	142,200,000	8,668,726	133,154,512	9,045,488	—	4.300	令和06.03.25	公共
	機構資金	平成06.11.15	4,500,000	155,971	4,500,000	0	—	4.600	令和04.09.20	公共
	政府資金	平成06.11.30	5,100,000	315,571	4,597,977	502,023	—	4.750	令和06.09.25	公共
	政府資金	平成07.05.12	500,000	28,207	440,255	59,745	—	3.850	令和07.03.25	公共
	政府資金	平成07.05.12	2,900,000	163,597	2,553,481	346,519	—	3.850	令和07.03.25	公共

種類	発行年月日	発行総額	償還高		未償還残高	発行 価額	利 率	償還終期	備 考	
			当年度償還高	償還高累計						
建	政府資金	平成07.05.12	8,200,000	462,583	7,220,192	979,808	—	3.850	令和07.03.25	公共
	機構資金	平成07.05.22	300,000	19,308	300,000	0	—	3.900	令和05.03.20	公共
	機構資金	平成07.05.22	2,200,000	142,245	2,200,000	0	—	3.950	令和05.03.20	公共
	機構資金	平成07.05.22	4,300,000	276,757	4,300,000	0	—	3.900	令和05.03.20	公共
	機構資金	平成08.05.16	3,500,000	208,820	3,283,914	216,086	—	3.450	令和06.03.20	公共
	機構資金	平成08.05.16	13,600,000	811,415	12,760,350	839,650	—	3.450	令和06.03.20	公共
設	機構資金	平成08.05.16	55,300,000	3,299,357	51,885,833	3,414,167	—	3.450	令和06.03.20	公共
	政府資金	平成08.05.27	7,200,000	378,800	5,983,871	1,216,129	—	3.400	令和08.03.25	公共
	政府資金	平成08.05.27	28,200,000	1,483,634	23,436,826	4,763,174	—	3.400	令和08.03.25	公共
	政府資金	平成08.05.27	114,800,000	6,039,760	95,409,489	19,390,511	—	3.400	令和08.03.25	公共
	機構資金	平成09.04.30	8,200,000	448,475	7,265,455	934,545	—	2.750	令和07.03.20	公共
	機構資金	平成09.04.30	15,000,000	820,380	13,290,465	1,709,535	—	2.750	令和07.03.20	公共
改	機構資金	平成09.04.30	66,600,000	3,642,485	59,009,664	7,590,336	—	2.750	令和07.03.20	公共
	機構資金	平成09.09.22	5,000,000	266,837	4,301,957	698,043	—	2.600	令和07.09.20	公共
	政府資金	平成09.09.25	17,400,000	825,253	13,421,795	3,978,205	—	2.500	令和09.09.01	公共
	政府資金	平成09.09.25	42,400,000	2,010,961	32,705,984	9,694,016	—	2.500	令和09.09.01	公共
	政府資金	平成09.09.25	141,400,000	6,706,363	109,071,368	32,328,632	—	2.500	令和09.09.01	公共
	機構資金	平成10.04.30	1,000,000	50,897	840,771	159,229	—	2.100	令和08.03.20	公共
良	機構資金	平成10.04.30	3,600,000	182,587	3,029,355	570,645	—	2.050	令和08.03.20	公共
	機構資金	平成10.04.30	8,900,000	452,982	7,482,864	1,417,136	—	2.100	令和08.03.20	公共
	機構資金	平成10.04.30	34,000,000	1,730,496	28,586,227	5,413,773	—	2.100	令和08.03.20	公共
	機構資金	平成10.04.30	34,000,000	1,724,430	28,610,574	5,389,426	—	2.050	令和08.03.20	公共
	政府資金	平成10.05.25	8,700,000	395,928	6,597,743	2,102,257	—	2.000	令和10.03.25	公共
	政府資金	平成10.05.25	65,400,000	2,976,283	49,596,818	15,803,182	—	2.000	令和10.03.25	公共
企	政府資金	平成10.05.25	82,500,000	3,754,485	62,564,796	19,935,204	—	2.000	令和10.03.25	公共
	機構資金	平成11.04.30	400,000	19,818	316,664	83,336	—	2.000	令和09.03.20	公共
	機構資金	平成11.04.30	1,600,000	79,271	1,266,659	333,341	—	2.000	令和09.03.20	公共
	機構資金	平成11.04.30	2,000,000	99,089	1,583,324	416,676	—	2.000	令和09.03.20	公共
	機構資金	平成11.04.30	7,100,000	351,765	5,620,800	1,479,200	—	2.000	令和09.03.20	公共
	機構資金	平成11.04.30	12,300,000	609,395	9,737,445	2,562,555	—	2.000	令和09.03.20	公共
業	政府資金	平成11.05.25	3,700,000	162,608	2,664,367	1,035,633	—	1.700	令和11.03.25	公共
	政府資金	平成11.05.25	17,500,000	769,091	12,601,739	4,898,261	—	1.700	令和11.03.25	公共
	政府資金	平成11.05.25	23,400,000	1,028,385	16,850,326	6,549,674	—	1.700	令和11.03.25	公共
	機構資金	平成12.04.28	100,000	4,881	74,003	25,997	—	2.100	令和10.03.20	公共
	機構資金	平成12.04.28	200,000	9,761	148,008	51,992	—	2.100	令和10.03.20	公共
	機構資金	平成12.04.28	1,000,000	48,815	740,030	259,970	—	2.100	令和10.03.20	公共
債	機構資金	平成12.04.28	1,200,000	58,578	888,034	311,966	—	2.100	令和10.03.20	公共

種類	発行年月日	発行総額	償還高		未償還残高	発行 価額	利率	償還終期	備考	
			当年度償還高	償還高累計						
建設	政府資金	平成12.05.19	500,000	21,867	334,119	165,881	—	2.000	令和12.03.25	公共
	政府資金	平成12.05.19	2,000,000	87,466	1,336,479	663,521	—	2.000	令和12.03.25	公共
	政府資金	平成12.05.19	2,500,000	109,333	1,670,602	829,398	—	2.000	令和12.03.25	公共
	機構資金	平成14.03.28	1,900,000	89,222	1,217,672	682,328	—	2.200	令和12.03.20	公共
改良	政府資金	平成05.05.28	16,600,000	1,066,124	16,600,000	0	—	4.400	令和05.03.25	特環
	政府資金	平成05.05.28	43,800,000	2,813,027	43,800,000	0	—	4.400	令和05.03.25	特環
	政府資金	平成06.05.27	147,500,000	8,991,822	138,117,373	9,382,627	—	4.300	令和06.03.25	特環
	機構資金	平成07.05.22	13,300,000	859,933	13,300,000	0	—	3.950	令和05.03.20	特環
	機構資金	平成07.05.22	44,500,000	2,864,112	44,500,000	0	—	3.900	令和05.03.20	特環
	機構資金	平成07.08.30	3,900,000	238,536	3,900,000	0	—	3.350	令和05.03.20	特環
	政府資金	平成07.09.25	117,200,000	6,199,053	100,799,162	16,400,838	—	3.250	令和07.09.01	特環
	機構資金	平成08.05.16	11,200,000	668,224	10,508,523	691,477	—	3.450	令和06.03.20	特環
	機構資金	平成08.05.16	12,900,000	769,651	12,103,567	796,433	—	3.450	令和06.03.20	特環
	機構資金	平成08.05.16	31,400,000	1,873,415	29,461,395	1,938,605	—	3.450	令和06.03.20	特環
	機構資金	平成08.05.16	49,700,000	2,965,246	46,631,571	3,068,429	—	3.450	令和06.03.20	特環
	政府資金	平成08.05.27	49,000,000	2,577,946	40,723,564	8,276,436	—	3.400	令和08.03.25	特環
	政府資金	平成08.05.27	164,800,000	8,670,316	136,964,145	27,835,855	—	3.400	令和08.03.25	特環
	機構資金	平成09.05.23	3,900,000	211,657	3,459,596	440,404	—	2.650	令和07.03.20	特環
	機構資金	平成09.05.23	62,000,000	3,364,815	54,998,700	7,001,300	—	2.650	令和07.03.20	特環
	機構資金	平成09.05.23	83,800,000	4,547,928	74,336,952	9,463,048	—	2.650	令和07.03.20	特環
企業	政府資金	平成09.12.25	8,300,000	386,379	6,452,757	1,847,243	—	2.200	令和09.09.25	特環
	政府資金	平成09.12.25	12,100,000	563,275	9,407,033	2,692,967	—	2.200	令和09.09.25	特環
	政府資金	平成09.12.25	131,800,000	6,135,508	102,466,685	29,333,315	—	2.200	令和09.09.25	特環
	政府資金	平成09.12.25	165,900,000	7,722,919	128,977,415	36,922,585	—	2.200	令和09.09.25	特環
	機構資金	平成10.05.20	33,200,000	1,689,778	27,913,609	5,286,391	—	2.100	令和08.03.20	特環
	機構資金	平成10.05.20	66,600,000	3,377,855	56,043,065	10,556,935	—	2.050	令和08.03.20	特環
	機構資金	平成10.05.20	78,500,000	3,995,409	66,000,549	12,499,451	—	2.100	令和08.03.20	特環
	政府資金	平成10.05.25	150,300,000	6,839,991	113,981,682	36,318,318	—	2.000	令和10.03.25	特環
	政府資金	平成10.05.25	191,300,000	8,705,856	145,074,488	46,225,512	—	2.000	令和10.03.25	特環
	機構資金	平成11.05.20	5,100,000	249,606	4,055,622	1,044,378	—	1.800	令和09.03.20	特環
	機構資金	平成11.05.20	7,000,000	342,597	5,566,537	1,433,463	—	1.800	令和09.03.20	特環
	機構資金	平成11.05.20	8,600,000	419,608	6,846,511	1,753,489	—	1.750	令和09.03.20	特環
	機構資金	平成11.05.20	11,900,000	580,620	9,473,658	2,426,342	—	1.750	令和09.03.20	特環
	機構資金	平成11.05.20	12,000,000	587,309	9,542,639	2,457,361	—	1.800	令和09.03.20	特環
債	機構資金	平成11.05.20	20,300,000	990,469	16,160,941	4,139,059	—	1.750	令和09.03.20	特環
	機構資金	平成11.05.20	23,400,000	1,145,251	18,608,147	4,791,853	—	1.800	令和09.03.20	特環
	機構資金	平成11.05.20	39,800,000	1,941,905	31,685,005	8,114,995	—	1.750	令和09.03.20	特環

種 類	発行年月日	発行総額	償 還 高		未償還残高	発行 価額	利 率	償還終期	備 考		
			当年度償還高	償還高累計							
建	機構資金	平成11.05.20	134,800,000	6,597,427	107,195,640	27,604,360	—	1.800	令和09.03.20	特環	
	政府資金	平成11.05.25	26,300,000	1,150,182	17,574,711	8,725,289	—	2.000	令和12.03.01	特環	
	政府資金	平成11.05.25	36,100,000	1,578,768	24,123,466	11,976,534	—	2.000	令和12.03.01	特環	
	政府資金	平成11.05.25	61,900,000	2,707,084	41,364,056	20,535,944	—	2.000	令和12.03.01	特環	
	政府資金	平成11.05.25	120,900,000	5,287,341	80,790,220	40,109,780	—	2.000	令和12.03.01	特環	
	政府資金	平成11.05.25	145,100,000	6,345,684	96,961,628	48,138,372	—	2.000	令和12.03.01	特環	
設	政府資金	平成12.03.24	112,000,000	4,898,116	74,842,881	37,157,119	—	2.000	令和12.03.01	特環	
	機構資金	平成12.05.19	1,500,000	72,852	1,113,176	386,824	—	2.000	令和10.03.20	特環	
	機構資金	平成12.05.19	2,200,000	106,850	1,632,658	567,342	—	2.000	令和10.03.20	特環	
	機構資金	平成12.05.19	3,300,000	160,275	2,448,990	851,010	—	2.000	令和10.03.20	特環	
	機構資金	平成12.05.19	14,000,000	679,953	10,389,648	3,610,352	—	2.000	令和10.03.20	特環	
	機構資金	平成12.05.19	19,100,000	927,651	14,174,448	4,925,552	—	2.000	令和10.03.20	特環	
	機構資金	平成12.05.19	29,700,000	1,442,474	22,040,894	7,659,106	—	2.000	令和10.03.20	特環	
	機構資金	平成12.05.19	133,200,000	6,469,274	98,850,077	34,349,923	—	2.000	令和10.03.20	特環	
	政府資金	平成12.05.26	30,500,000	1,291,755	19,390,247	11,109,753	—	1.600	令和13.03.01	特環	
	政府資金	平成12.05.26	41,900,000	1,774,575	26,637,747	15,262,253	—	1.600	令和13.03.01	特環	
	政府資金	平成12.05.26	64,800,000	2,744,450	41,196,327	23,603,673	—	1.600	令和13.03.01	特環	
	政府資金	平成12.05.26	224,500,000	9,508,164	142,724,927	81,775,073	—	1.600	令和13.03.01	特環	
良	政府資金	平成13.03.26	37,500,000	1,588,224	23,840,466	13,659,534	—	1.600	令和13.03.01	特環	
	政府資金	平成13.05.25	12,400,000	534,448	7,565,848	4,834,152	—	0.900	令和14.03.01	特環	
	政府資金	平成13.05.25	19,600,000	844,774	11,958,918	7,641,082	—	0.900	令和14.03.01	特環	
	政府資金	平成13.05.25	26,800,000	1,155,098	16,351,990	10,448,010	—	0.900	令和14.03.01	特環	
	政府資金	平成13.05.25	56,400,000	2,430,877	34,412,396	21,987,604	—	0.900	令和14.03.01	特環	
	政府資金	平成13.05.25	150,500,000	6,486,650	91,827,407	58,672,593	—	0.900	令和14.03.01	特環	
	政府資金	平成13.05.25	363,700,000	15,675,710	221,911,147	141,788,853	—	0.900	令和14.03.01	特環	
	機構資金	平成13.05.30	5,900,000	276,841	4,139,933	1,760,067	—	1.650	令和11.03.20	特環	
	機構資金	平成13.05.30	10,300,000	483,298	7,227,339	3,072,661	—	1.650	令和11.03.20	特環	
	機構資金	平成13.05.30	14,200,000	666,294	9,963,903	4,236,097	—	1.650	令和11.03.20	特環	
業	機構資金	平成13.05.30	44,300,000	2,078,650	31,084,575	13,215,425	—	1.650	令和11.03.20	特環	
	機構資金	平成13.05.30	93,200,000	4,382,406	65,288,919	27,911,081	—	1.700	令和11.03.20	特環	
	機構資金	平成13.05.30	285,000,000	13,372,804	199,979,749	85,020,251	—	1.650	令和11.03.20	特環	
	政府資金	平成14.03.25	2,100,000	90,512	1,281,313	818,687	—	0.900	令和14.03.01	特環	
	政府資金	平成14.03.25	3,000,000	129,300	1,830,445	1,169,555	—	0.900	令和14.03.01	特環	
	政府資金	平成14.03.25	36,300,000	1,564,553	22,148,405	14,151,595	—	0.900	令和14.03.01	特環	
	政府資金	平成14.03.25	44,800,000	1,930,910	27,334,665	17,465,335	—	0.900	令和14.03.01	特環	
	政府資金	平成14.03.25	233,600,000	10,068,314	142,530,778	91,069,222	—	0.900	令和14.03.01	特環	
	機構資金	平成14.05.20	13,800,000	640,407	9,316,973	4,483,027	—	0.001	令和12.03.20	特環	
	債										

種 類	発行年月日	発行総額	償 還 高		未償還残高	発行 価額	利 率	償還終期	備 考	
			当年度償還高	償還高累計						
建	機構資金	平成14.05.20	19,000,000	881,720	12,827,717	6,172,283	—	0.001	令和12.03.20	特環
	政府資金	平成14.05.20	28,200,000	1,142,424	16,325,755	11,874,245	—	0.400	令和15.03.01	特環
	政府資金	平成14.05.20	38,700,000	1,567,795	22,404,492	16,295,508	—	0.400	令和15.03.01	特環
	機構資金	平成14.05.20	52,100,000	2,417,769	35,174,951	16,925,049	—	0.001	令和12.03.20	特環
	政府資金	平成14.05.20	55,200,000	2,236,234	31,956,798	23,243,202	—	0.400	令和15.03.01	特環
	政府資金	平成14.05.20	73,500,000	2,977,595	42,551,172	30,948,828	—	0.400	令和15.03.01	特環
設	機構資金	平成14.05.20	118,600,000	5,503,786	80,071,957	38,528,043	—	0.001	令和12.03.20	特環
	機構資金	平成14.05.20	143,100,000	6,640,738	96,612,955	46,487,045	—	0.001	令和12.03.20	特環
	政府資金	平成14.05.20	231,400,000	9,374,360	133,963,820	97,436,180	—	0.400	令和15.03.01	特環
	政府資金	平成15.03.25	51,400,000	2,082,291	29,756,873	21,643,127	—	0.400	令和15.03.01	特環
	政府資金	平成15.03.25	60,500,000	2,450,946	35,025,113	25,474,887	—	0.400	令和15.03.01	特環
	政府資金	平成15.03.25	146,600,000	5,938,985	84,870,769	61,729,231	—	0.400	令和15.03.01	特環
	機構資金	平成15.05.20	16,500,000	730,580	10,589,179	5,910,821	—	0.150	令和13.03.20	特環
	機構資金	平成15.05.20	22,600,000	1,000,673	14,503,966	8,096,034	—	0.150	令和13.03.20	特環
	機構資金	平成15.05.20	41,200,000	1,826,787	26,386,878	14,813,122	—	0.200	令和13.03.20	特環
	機構資金	平成15.05.20	122,200,000	5,410,722	78,424,100	43,775,900	—	0.150	令和13.03.20	特環
良	機構資金	平成15.05.20	225,800,000	10,011,854	144,615,460	81,184,540	—	0.200	令和13.03.20	特環
	機構資金	平成15.05.20	242,400,000	10,732,890	155,564,661	86,835,339	—	0.150	令和13.03.20	特環
	政府資金	平成15.05.26	2,700,000	110,565	1,439,043	1,260,957	—	0.600	令和16.03.01	特環
	政府資金	平成15.05.26	3,800,000	155,611	2,025,322	1,774,678	—	0.600	令和16.03.01	特環
	政府資金	平成15.05.26	40,800,000	1,670,761	21,745,556	19,054,444	—	0.600	令和16.03.01	特環
	政府資金	平成15.05.26	77,900,000	3,190,008	41,519,089	36,380,911	—	0.600	令和16.03.01	特環
	政府資金	平成15.05.26	195,100,000	7,989,352	103,984,270	91,115,730	—	0.600	令和16.03.01	特環
	政府資金	平成16.03.25	12,800,000	524,161	6,822,137	5,977,863	—	0.600	令和16.03.01	特環
	政府資金	平成16.03.25	17,600,000	720,721	9,380,437	8,219,563	—	0.600	令和16.03.01	特環
	政府資金	平成16.03.25	33,100,000	1,355,446	17,641,617	15,458,383	—	0.600	令和16.03.01	特環
業	政府資金	平成16.03.25	37,500,000	1,535,626	19,986,726	17,513,274	—	0.600	令和16.03.01	特環
	政府資金	平成16.03.25	74,200,000	3,038,493	39,547,067	34,652,933	—	0.600	令和16.03.01	特環
	政府資金	平成16.03.25	134,800,000	5,520,063	71,845,611	62,954,389	—	0.600	令和16.03.01	特環
	機構資金	平成16.05.20	14,300,000	641,510	8,320,146	5,979,854	—	0.700	令和14.03.20	特環
	機構資金	平成16.05.20	23,500,000	1,054,230	13,672,968	9,827,032	—	0.700	令和14.03.20	特環
	機構資金	平成16.05.20	27,000,000	1,211,242	15,709,367	11,290,633	—	0.700	令和14.03.20	特環
	機構資金	平成16.05.20	143,900,000	6,455,477	83,725,106	60,174,894	—	0.700	令和14.03.20	特環
	機構資金	平成16.05.20	223,200,000	10,012,944	129,864,102	93,335,898	—	0.700	令和14.03.20	特環
	機構資金	平成16.05.20	267,500,000	12,000,280	155,639,098	111,860,902	—	0.700	令和14.03.20	特環
	政府資金	平成16.05.27	58,100,000	2,382,868	28,750,352	29,349,648	—	0.400	令和17.03.01	特環
債	政府資金	平成16.05.27	93,500,000	3,834,735	46,267,777	47,232,223	—	0.400	令和17.03.01	特環

種類	発行年月日	発行総額	償還高		未償還残高	発行 価額	利率	償還終期	備考	
			当年度償還高	償還高累計						
建設	政府資金	平成16.05.27	201,200,000	8,251,859	99,562,318	101,637,682	—	0.400	令和17.03.01	特環
	政府資金	平成17.03.25	47,600,000	1,952,229	23,554,502	24,045,498	—	0.400	令和17.03.01	特環
	政府資金	平成17.03.25	75,500,000	3,096,498	37,360,613	38,139,387	—	0.400	令和17.03.01	特環
	政府資金	平成17.03.25	115,000,000	4,716,521	56,906,888	58,093,112	—	0.400	令和17.03.01	特環
	政府資金	平成17.05.27	6,400,000	247,885	2,658,650	3,741,350	—	2.100	令和18.03.01	特環
改良	機構資金	平成17.05.27	38,000,000	1,670,541	19,436,192	18,563,808	—	1.900	令和15.03.20	特環
	政府資金	平成17.05.27	41,900,000	1,622,874	17,405,846	24,494,154	—	2.100	令和18.03.01	特環
	政府資金	平成17.05.27	51,400,000	1,990,829	21,352,280	30,047,720	—	2.100	令和18.03.01	特環
	機構資金	平成17.05.27	121,200,000	5,328,146	61,991,219	59,208,781	—	1.900	令和15.03.20	特環
	政府資金	平成17.05.27	123,900,000	4,798,901	51,469,797	72,430,203	—	2.100	令和18.03.01	特環
	機構資金	平成17.05.27	149,400,000	6,567,863	76,414,917	72,985,083	—	1.900	令和15.03.20	特環
	機構資金	平成17.05.27	149,800,000	6,585,449	76,619,510	73,180,490	—	1.900	令和15.03.20	特環
	機構資金	平成17.05.27	338,300,000	14,872,210	173,033,247	165,266,753	—	1.900	令和15.03.20	特環
	政府資金	平成18.03.27	51,400,000	1,990,829	21,352,280	30,047,720	—	2.100	令和18.03.01	特環
	政府資金	平成18.03.27	144,800,000	5,608,404	60,151,949	84,648,051	—	2.100	令和18.03.01	特環
	機構資金	平成18.05.16	300,000	12,907	137,717	162,283	—	2.200	令和16.03.20	特環
	機構資金	平成18.05.16	159,400,000	6,857,978	73,173,312	86,226,688	—	2.200	令和16.03.20	特環
	機構資金	平成18.05.16	191,100,000	8,221,830	87,725,343	103,374,657	—	2.200	令和16.03.20	特環
	機構資金	平成18.05.16	405,600,000	17,450,415	186,192,573	219,407,427	—	2.200	令和16.03.20	特環
	企業	政府資金	平成18.05.26	26,700,000	1,012,765	10,057,407	16,642,593	—	2.100	令和19.03.01
政府資金		平成18.05.26	135,100,000	5,124,523	50,889,731	84,210,269	—	2.100	令和19.03.01	特環
機構資金		平成19.03.23	74,900,000	3,158,781	31,368,689	43,531,311	—	2.100	令和17.03.20	特環
機構資金		平成19.03.23	108,500,000	4,571,447	45,289,908	63,210,092	—	2.150	令和17.03.20	特環
機構資金		平成19.03.23	113,100,000	4,765,259	47,210,036	65,889,964	—	2.150	令和17.03.20	特環
機構資金		平成19.03.23	184,400,000	7,776,761	77,228,127	107,171,873	—	2.100	令和17.03.20	特環
機構資金		平成19.03.23	319,800,000	13,487,029	133,934,677	185,865,323	—	2.100	令和17.03.20	特環
政府資金		平成19.03.26	22,200,000	842,076	8,362,339	13,837,661	—	2.100	令和19.03.01	特環
政府資金		平成19.03.26	77,800,000	2,890,048	26,354,797	51,445,203	—	2.100	令和20.03.01	特環
政府資金		平成19.03.26	209,700,000	7,789,756	71,036,005	138,663,995	—	2.100	令和20.03.01	特環
機構資金		平成20.03.25	3,300,000	136,294	1,242,892	2,057,108	—	2.100	令和18.03.20	特環
政府資金		平成20.03.25	9,650,000	354,574	2,962,210	6,687,790	—	1.900	令和21.03.01	特環
政府資金		平成20.03.25	29,650,000	1,089,441	9,101,506	20,548,494	—	1.900	令和21.03.01	特環
政府資金		平成20.03.25	85,700,000	3,183,510	29,030,928	56,669,072	—	2.100	令和20.03.01	特環
債		機構資金	平成20.03.25	91,850,000	3,798,995	34,717,937	57,132,063	—	2.050	令和18.03.20
	機構資金	平成20.03.25	223,000,000	9,210,221	83,989,448	139,010,552	—	2.100	令和18.03.20	特環
	機構資金	平成20.03.25	282,450,000	11,682,373	106,761,904	175,688,096	—	2.050	令和18.03.20	特環
	機構資金	平成21.03.25	45,800,000	1,866,759	15,595,450	30,204,550	—	1.900	令和19.03.20	特環

種類	発行年月日	発行総額	償 還 高		未償還残高	発行 価額	利 率	償還終期	備 考		
			当年度償還高	償還高累計							
建	政府資金	平成21.03.25	66,000,000	2,425,063	20,259,673	45,740,327	—	1.900	令和21.03.01	特環	
	機構資金	平成21.03.25	184,700,000	7,528,178	62,892,562	121,807,438	—	1.900	令和19.03.20	特環	
	政府資金	平成21.03.25	301,600,000	11,081,801	92,580,564	209,019,436	—	1.900	令和21.03.01	特環	
	機構資金	平成22.03.25	4,000,000	142,508	1,060,898	2,939,102	—	2.100	令和22.03.20	特環	
	機構資金	平成22.03.25	43,000,000	1,531,964	11,404,647	31,595,353	—	2.100	令和22.03.20	特環	
	政府資金	平成22.03.25	57,700,000	2,041,407	13,511,396	44,188,604	—	1.900	令和23.03.01	特環	
	機構資金	平成22.03.25	99,600,000	3,548,457	26,416,339	73,183,661	—	2.100	令和22.03.20	特環	
	政府資金	平成22.03.25	109,200,000	3,863,459	25,570,959	83,629,041	—	1.900	令和23.03.01	特環	
	政府資金	平成22.03.25	139,700,000	4,977,102	37,051,835	102,648,165	—	2.100	令和22.03.01	特環	
	政府資金	平成22.03.25	213,400,000	7,602,818	56,598,867	156,801,133	—	2.100	令和22.03.01	特環	
改	機構資金	平成22.03.30	28,100,000	1,118,485	8,354,529	19,745,471	—	2.000	令和20.03.20	特環	
	機構資金	平成22.03.30	73,300,000	2,917,614	21,793,130	51,506,870	—	2.000	令和20.03.20	特環	
	機構資金	平成23.03.24	14,100,000	498,853	3,301,743	10,798,257	—	1.900	令和23.03.20	特環	
	機構資金	平成23.03.24	61,600,000	2,179,387	14,424,644	47,175,356	—	1.900	令和23.03.20	特環	
	機構資金	平成23.03.24	124,500,000	4,404,768	29,153,702	95,346,298	—	1.900	令和23.03.20	特環	
	政府資金	平成23.03.25	6,100,000	215,816	1,428,415	4,671,585	—	1.900	令和23.03.01	特環	
	政府資金	平成23.03.25	38,500,000	1,362,117	9,015,402	29,484,598	—	1.900	令和23.03.01	特環	
	政府資金	平成24.03.26	203,600,000	7,184,526	34,872,644	168,727,356	—	1.500	令和25.03.01	特環	
	機構資金	平成24.03.27	115,300,000	4,066,266	23,396,394	91,903,606	—	1.700	令和24.03.20	特環	
	政府資金	平成25.03.25	94,600,000	3,338,193	16,203,106	78,396,894	—	1.500	令和25.03.01	特環	
良	政府資金	平成25.03.25	253,700,000	8,905,420	34,888,223	218,811,777	—	1.400	令和26.03.01	特環	
	政府資金	平成26.03.25	133,500,000	4,686,140	18,358,604	115,141,396	—	1.400	令和26.03.01	特環	
	政府資金	平成26.03.25	196,400,000	5,952,843	45,686,901	150,713,099	—	1.200	令和27.03.01	特環	
	政府資金	平成27.03.25	102,600,000	3,109,785	23,866,987	78,733,013	—	1.200	令和27.03.01	特環	
	政府資金	平成27.03.25	238,400,000	7,609,304	52,475,710	185,924,290	—	0.500	令和28.03.01	特環	
	政府資金	平成28.03.25	74,500,000	2,377,907	16,398,658	58,101,342	—	0.500	令和28.03.01	特環	
	政府資金	平成28.03.25	265,200,000	6,630,000	39,780,000	225,420,000	—	0.700	令和39.03.01	特環	
	政府資金	平成29.03.27	53,500,000	1,337,500	8,025,000	45,475,000	—	0.700	令和39.03.01	特環	
	政府資金	平成29.03.27	292,300,000	7,307,500	36,537,500	255,762,500	—	0.700	令和40.03.01	特環	
	政府資金	平成30.03.26	34,100,000	852,500	4,262,500	29,837,500	—	0.700	令和40.03.01	特環	
業	政府資金	平成30.03.26	150,100,000	3,752,500	15,010,000	135,090,000	—	0.700	令和41.03.01	特環	
	政府資金	平成31.03.25	135,600,000	3,390,000	13,560,000	122,040,000	—	0.600	令和41.03.01	特環	
	政府資金	令和02.03.25	78,600,000	1,965,000	5,895,000	72,705,000	—	0.300	令和42.03.01	特環	
	政府資金	令和02.03.25	109,700,000	2,742,500	8,227,500	101,472,500	—	0.300	令和42.03.01	特環	
	政府資金	令和03.03.25	244,200,000	6,105,000	12,210,000	231,990,000	—	0.600	令和43.03.01	特環	
	政府資金	令和04.03.25	3,200,000	0	0	3,200,000	—	0.500	令和26.03.01	特環	
	政府資金	令和04.03.25	7,300,000	0	0	7,300,000	—	0.300	令和20.03.01	特環	
	債	政府資金	令和02.03.25	78,600,000	1,965,000	5,895,000	72,705,000	—	0.300	令和42.03.01	特環
		政府資金	令和02.03.25	109,700,000	2,742,500	8,227,500	101,472,500	—	0.300	令和42.03.01	特環

種類	発行年月日	発行総額	償還高		未償還残高	発行 価額	利率	償還終期	備考	
			当年度償還高	償還高累計						
建設	政府資金	令和04.03.25	38,700,000	0	0	38,700,000	—	0.500	令和26.03.01	特環
	政府資金	令和05.03.27	25,300,000	0	0	25,300,000	—	1.100	令和27.03.01	特環
	機構資金	平成08.05.16	2,300,000	137,225	2,158,000	142,000	—	3.450	令和06.03.20	特環
	機構資金	平成08.05.16	2,500,000	149,157	2,345,652	154,348	—	3.450	令和06.03.20	特環
	機構資金	平成08.05.16	2,700,000	161,090	2,533,305	166,695	—	3.450	令和06.03.20	特環
	機構資金	平成08.05.16	5,600,000	334,113	5,254,262	345,738	—	3.450	令和06.03.20	特環
設	政府資金	平成08.05.27	4,600,000	242,013	3,823,028	776,972	—	3.400	令和08.03.25	特環
	政府資金	平成08.05.27	4,800,000	252,533	3,989,247	810,753	—	3.400	令和08.03.25	特環
	政府資金	平成08.05.27	5,100,000	268,317	4,238,575	861,425	—	3.400	令和08.03.25	特環
	政府資金	平成08.05.27	5,400,000	284,100	4,487,903	912,097	—	3.400	令和08.03.25	特環
	政府資金	平成08.05.27	6,800,000	357,755	5,651,433	1,148,567	—	3.400	令和08.03.25	特環
	機構資金	平成09.04.30	1,500,000	82,038	1,329,047	170,953	—	2.750	令和07.03.20	特環
	機構資金	平成09.04.30	15,200,000	831,318	13,467,671	1,732,329	—	2.750	令和07.03.20	特環
	機構資金	平成09.04.30	17,600,000	962,579	15,594,146	2,005,854	—	2.750	令和07.03.20	特環
	機構資金	平成09.07.30	3,000,000	165,973	2,653,367	346,633	—	2.900	令和07.03.20	特環
	政府資金	平成09.07.31	3,200,000	156,719	2,527,671	672,329	—	2.800	令和09.03.25	特環
良	政府資金	平成09.07.31	32,300,000	1,581,883	25,513,687	6,786,313	—	2.800	令和09.03.25	特環
	政府資金	平成09.07.31	43,800,000	2,145,093	34,597,503	9,202,497	—	2.800	令和09.03.25	特環
	機構資金	平成10.04.30	400,000	20,359	336,309	63,691	—	2.100	令和08.03.20	特環
	機構資金	平成10.04.30	1,600,000	81,149	1,346,380	253,620	—	2.050	令和08.03.20	特環
	機構資金	平成10.04.30	3,400,000	173,050	2,858,622	541,378	—	2.100	令和08.03.20	特環
	機構資金	平成10.04.30	12,500,000	633,982	10,518,593	1,981,407	—	2.050	令和08.03.20	特環
	機構資金	平成10.04.30	41,200,000	2,096,953	34,639,780	6,560,220	—	2.100	令和08.03.20	特環
	政府資金	平成10.05.25	3,700,000	168,383	2,805,937	894,063	—	2.000	令和10.03.25	特環
	政府資金	平成10.05.25	79,100,000	3,599,755	59,986,367	19,113,633	—	2.000	令和10.03.25	特環
	機構資金	平成11.04.30	3,500,000	173,405	2,770,817	729,183	—	2.000	令和09.03.20	特環
業	機構資金	平成11.04.30	5,900,000	292,312	4,670,807	1,229,193	—	2.000	令和09.03.20	特環
	機構資金	平成11.04.30	9,100,000	450,853	7,204,124	1,895,876	—	2.000	令和09.03.20	特環
	機構資金	平成11.04.30	13,000,000	644,076	10,291,606	2,708,394	—	2.000	令和09.03.20	特環
	機構資金	平成11.04.30	29,600,000	1,466,511	23,433,196	6,166,804	—	2.000	令和09.03.20	特環
	機構資金	平成11.04.30	30,200,000	1,496,240	23,908,193	6,291,807	—	2.000	令和09.03.20	特環
	機構資金	平成11.04.30	35,000,000	1,734,053	27,708,173	7,291,827	—	2.000	令和09.03.20	特環
	機構資金	平成11.11.30	9,300,000	458,738	7,112,843	2,187,157	—	2.100	令和09.09.20	特環
	政府資金	平成11.11.30	17,900,000	790,652	12,358,789	5,541,211	—	2.000	令和11.09.25	特環
	政府資金	平成11.11.30	74,000,000	3,268,618	51,092,201	22,907,799	—	2.000	令和11.09.25	特環
	政府資金	平成11.11.30	82,800,000	3,657,318	57,168,031	25,631,969	—	2.000	令和11.09.25	特環
債	政府資金	平成11.11.30	84,900,000	3,750,076	58,617,944	26,282,056	—	2.000	令和11.09.25	特環

種類	発行年月日	発行総額	償 還 高		未償還残高	発行 価額	利 率	償還終期	備 考	
			当年度償還高	償還高累計						
建	機構資金	平成12.04.28	700,000	34,170	518,020	181,980	—	2.100	令和10.03.20	特環
	機構資金	平成12.04.28	800,000	39,052	592,024	207,976	—	2.100	令和10.03.20	特環
	機構資金	平成12.04.28	2,600,000	126,917	1,924,078	675,922	—	2.100	令和10.03.20	特環
	機構資金	平成12.04.28	6,300,000	307,530	4,662,186	1,637,814	—	2.100	令和10.03.20	特環
	機構資金	平成12.04.28	6,900,000	336,818	5,106,205	1,793,795	—	2.100	令和10.03.20	特環
	機構資金	平成12.04.28	23,600,000	1,152,015	17,464,705	6,135,295	—	2.100	令和10.03.20	特環
設	機構資金	平成12.04.28	38,200,000	1,864,703	28,269,135	9,930,865	—	2.100	令和10.03.20	特環
	政府資金	平成12.11.30	13,700,000	595,238	8,816,324	4,883,676	—	2.100	令和12.09.25	特環
	政府資金	平成12.11.30	15,300,000	664,755	9,845,964	5,454,036	—	2.100	令和12.09.25	特環
	政府資金	平成12.11.30	51,700,000	2,246,263	33,270,356	18,429,644	—	2.100	令和12.09.25	特環
	政府資金	平成12.11.30	84,300,000	3,662,670	54,249,346	30,050,654	—	2.100	令和12.09.25	特環
	機構資金	平成12.12.27	4,500,000	216,393	3,229,708	1,270,292	—	2.000	令和10.09.20	特環
改	政府資金	平成13.03.26	3,900,000	165,176	2,479,409	1,420,591	—	1.600	令和13.03.01	特環
	政府資金	平成13.03.26	7,000,000	296,469	4,450,221	2,549,779	—	1.600	令和13.03.01	特環
	政府資金	平成13.03.26	26,500,000	1,122,343	16,847,262	9,652,738	—	1.600	令和13.03.01	特環
	機構資金	平成13.03.29	1,800,000	84,639	1,260,944	539,056	—	1.600	令和11.03.20	特環
	機構資金	平成13.03.29	3,400,000	159,873	2,381,785	1,018,215	—	1.600	令和11.03.20	特環
	機構資金	平成13.03.29	12,600,000	592,471	8,826,614	3,773,386	—	1.600	令和11.03.20	特環
良	政府資金	平成05.05.28	79,200,000	5,086,568	79,200,000	0	—	4.400	令和05.03.25	農集
	政府資金	平成05.05.28	284,500,000	18,271,829	284,500,000	0	—	4.400	令和05.03.25	農集
	機構資金	平成06.09.21	5,000,000	173,301	5,000,000	0	—	4.600	令和04.09.20	農集
	政府資金	平成06.09.26	462,200,000	28,033,972	417,739,026	44,460,974	—	4.500	令和06.09.01	農集
	機構資金	平成07.05.22	55,000,000	3,539,914	55,000,000	0	—	3.900	令和05.03.20	農集
	機構資金	平成07.05.22	91,800,000	5,935,480	91,800,000	0	—	3.950	令和05.03.20	農集
企	政府資金	平成07.05.26	278,700,000	15,722,214	245,398,422	33,301,578	—	3.850	令和07.03.25	農集
	機構資金	平成08.05.16	45,200,000	2,696,762	42,409,397	2,790,603	—	3.450	令和06.03.20	農集
	機構資金	平成08.05.16	117,400,000	7,004,423	110,151,841	7,248,159	—	3.450	令和06.03.20	農集
	政府資金	平成08.05.27	330,200,000	17,372,199	274,426,948	55,773,052	—	3.400	令和08.03.25	農集
	機構資金	平成09.05.23	56,600,000	3,071,751	50,208,490	6,391,510	—	2.650	令和07.03.20	農集
	機構資金	平成09.05.23	79,900,000	4,336,270	70,877,358	9,022,642	—	2.650	令和07.03.20	農集
業	政府資金	平成09.05.26	120,300,000	5,815,241	95,476,899	24,823,101	—	2.600	令和09.03.25	農集
	政府資金	平成09.05.26	169,500,000	8,193,544	134,524,808	34,975,192	—	2.600	令和09.03.25	農集
	機構資金	平成10.05.20	16,600,000	844,889	13,956,804	2,643,196	—	2.100	令和08.03.20	農集
	機構資金	平成10.05.20	29,300,000	1,491,280	24,634,600	4,665,400	—	2.100	令和08.03.20	農集
	機構資金	平成10.05.20	55,500,000	2,824,780	46,662,810	8,837,190	—	2.100	令和08.03.20	農集
	機構資金	平成10.05.20	64,700,000	3,281,489	54,444,240	10,255,760	—	2.050	令和08.03.20	農集
債	機構資金	平成10.05.20	114,700,000	5,817,416	96,518,613	18,181,387	—	2.050	令和08.03.20	農集

種 類	発行年月日	発行総額	償 還 高		未償還残高	発行 価額	利 率	償還終期	備 考	
			当年度償還高	償還高累計						
建 設	政府資金	平成10.05.25	106,500,000	4,846,700	80,765,464	25,734,536	—	2.000	令和10.03.25	農集
	政府資金	平成10.05.25	156,200,000	7,108,493	118,456,012	37,743,988	—	2.000	令和10.03.25	農集
	政府資金	平成10.05.25	276,700,000	12,592,318	209,838,532	66,861,468	—	2.000	令和10.03.25	農集
	機構資金	平成11.05.20	12,900,000	631,356	10,258,337	2,641,663	—	1.800	令和09.03.20	農集
	機構資金	平成11.05.20	18,500,000	905,433	14,711,565	3,788,435	—	1.800	令和09.03.20	農集
	機構資金	平成11.05.20	23,700,000	1,159,934	18,846,714	4,853,286	—	1.800	令和09.03.20	農集
	機構資金	平成11.05.20	43,400,000	2,117,556	34,550,987	8,849,013	—	1.750	令和09.03.20	農集
	機構資金	平成11.05.20	79,500,000	3,878,932	63,290,399	16,209,601	—	1.750	令和09.03.20	農集
	政府資金	平成11.05.25	7,100,000	314,993	4,884,037	2,215,963	—	2.100	令和11.09.01	農集
	政府資金	平成11.05.25	107,700,000	4,778,136	74,086,017	33,613,983	—	2.100	令和11.09.01	農集
改 良	政府資金	平成11.05.25	197,600,000	8,766,572	135,927,551	61,672,449	—	2.100	令和11.09.01	農集
	政府資金	平成11.09.10	28,200,000	1,251,100	19,398,564	8,801,436	—	2.100	令和11.09.01	農集
	機構資金	平成12.05.19	4,600,000	223,413	3,413,739	1,186,261	—	2.000	令和10.03.20	農集
	機構資金	平成12.05.19	8,000,000	388,545	5,936,939	2,063,061	—	2.000	令和10.03.20	農集
	機構資金	平成12.05.19	26,200,000	1,272,485	19,443,488	6,756,512	—	2.000	令和10.03.20	農集
	機構資金	平成12.05.19	41,100,000	1,996,150	30,501,038	10,598,962	—	2.000	令和10.03.20	農集
	機構資金	平成12.05.19	72,400,000	3,516,332	53,729,320	18,670,680	—	2.000	令和10.03.20	農集
	政府資金	平成12.05.26	51,600,000	2,256,632	34,481,182	17,118,818	—	2.000	令和12.03.25	農集
	政府資金	平成12.05.26	89,700,000	3,922,866	59,941,132	29,758,868	—	2.000	令和12.03.25	農集
	政府資金	平成12.05.26	158,300,000	6,922,962	105,782,397	52,517,603	—	2.000	令和12.03.25	農集
企 業	政府資金	平成13.05.25	158,800,000	6,725,597	100,956,430	57,843,570	—	1.600	令和13.03.25	農集
	政府資金	平成13.05.25	279,800,000	11,850,264	177,881,668	101,918,332	—	1.600	令和13.03.25	農集
	機構資金	平成13.05.30	75,800,000	3,556,697	53,187,598	22,612,402	—	1.650	令和11.03.20	農集
	機構資金	平成13.05.30	133,500,000	6,264,103	93,674,726	39,825,274	—	1.650	令和11.03.20	農集
	機構資金	平成14.05.20	61,700,000	2,863,269	41,656,322	20,043,678	—	0.001	令和12.03.20	農集
	機構資金	平成14.05.20	109,200,000	5,067,567	73,725,612	35,474,388	—	0.001	令和12.03.20	農集
	政府資金	平成14.05.20	126,400,000	5,435,875	77,231,800	49,168,200	—	0.100	令和14.03.25	農集
	政府資金	平成14.05.20	223,800,000	9,624,595	136,744,274	87,055,726	—	0.100	令和14.03.25	農集
	機構資金	平成15.05.20	8,100,000	359,149	5,187,713	2,912,287	—	0.200	令和13.03.20	農集
	機構資金	平成15.05.20	102,500,000	4,538,454	65,781,261	36,718,739	—	0.150	令和13.03.20	農集
債	機構資金	平成15.05.20	180,700,000	8,000,961	115,967,552	64,732,448	—	0.150	令和13.03.20	農集
	政府資金	平成15.05.26	7,600,000	311,220	4,050,643	3,549,357	—	0.600	令和16.03.01	農集
	政府資金	平成15.05.26	79,600,000	3,259,622	42,425,155	37,174,845	—	0.600	令和16.03.01	農集
	政府資金	平成15.05.26	140,500,000	5,753,480	74,883,596	65,616,404	—	0.600	令和16.03.01	農集
	政府資金	平成16.03.25	16,900,000	692,056	9,007,354	7,892,646	—	0.600	令和16.03.01	農集
	政府資金	平成16.03.25	29,700,000	1,216,216	15,829,486	13,870,514	—	0.600	令和16.03.01	農集
	機構資金	平成16.05.20	19,500,000	874,786	11,345,654	8,154,346	—	0.700	令和14.03.20	農集

種類	発行年月日	発行総額	償還高		未償還残高	発行 価額	利 率	償還終期	備 考	
			当年度償還高	償還高累計						
建設	機構資金	平成16.05.20	63,300,000	2,839,691	36,829,737	26,470,263	—	0.700	令和14.03.20	農集
	機構資金	平成16.05.20	111,500,000	5,001,986	64,873,868	46,626,132	—	0.700	令和14.03.20	農集
	政府資金	平成16.05.27	53,500,000	2,194,208	26,474,075	27,025,925	—	0.400	令和17.03.01	農集
	政府資金	平成16.05.27	94,200,000	3,863,445	46,614,166	47,585,834	—	0.400	令和17.03.01	農集
	機構資金	平成17.03.23	8,500,000	381,439	4,632,734	3,867,266	—	0.250	令和15.03.20	農集
	政府資金	平成17.03.25	23,600,000	967,911	11,678,285	11,921,715	—	0.400	令和17.03.01	農集
	政府資金	平成17.05.27	5,700,000	225,669	2,610,732	3,089,268	—	2.000	令和17.03.25	農集
	政府資金	平成17.05.27	8,700,000	344,442	3,984,800	4,715,200	—	2.000	令和17.03.25	農集
	機構資金	平成17.05.27	24,300,000	1,068,266	12,428,931	11,871,069	—	1.900	令和15.03.20	農集
	機構資金	平成17.05.27	35,700,000	1,569,429	18,259,790	17,440,210	—	1.900	令和15.03.20	農集
改良	機構資金	平成17.05.27	37,700,000	1,657,353	19,282,750	18,417,250	—	1.900	令和15.03.20	農集
	政府資金	平成17.05.27	53,200,000	2,106,246	24,366,834	28,833,166	—	2.000	令和17.03.25	農集
	機構資金	平成20.03.28	6,300,000	260,199	2,372,795	3,927,205	—	2.100	令和18.03.20	農集
	政府資金	平成24.03.26	3,000,000	337,309	2,319,285	680,715	—	0.800	令和07.03.01	農集
	政府資金	令和04.03.25	7,600,000	0	0	7,600,000	—	0.500	令和26.03.01	農集
	政府資金	令和04.03.25	13,400,000	0	0	13,400,000	—	0.300	令和20.03.01	農集
	政府資金	令和05.03.27	36,900,000	0	0	36,900,000	—	1.100	令和27.03.01	農集
	政府資金	平成05.05.28	8,500,000	545,907	8,500,000	0	—	4.400	令和05.03.25	農集
	政府資金	平成05.05.28	22,800,000	1,464,315	22,800,000	0	—	4.400	令和05.03.25	農集
	政府資金	平成06.05.27	79,200,000	4,828,151	74,162,006	5,037,994	—	4.300	令和06.03.25	農集
企業	機構資金	平成07.05.22	2,400,000	154,469	2,400,000	0	—	3.900	令和05.03.20	農集
	機構資金	平成07.05.22	12,400,000	801,742	12,400,000	0	—	3.950	令和05.03.20	農集
	機構資金	平成07.10.30	1,200,000	71,545	1,163,353	36,647	—	3.250	令和05.09.20	農集
	政府資金	平成07.10.31	29,700,000	1,558,804	25,583,023	4,116,977	—	3.150	令和07.09.25	農集
	政府資金	平成08.03.14	2,100,000	108,510	1,753,361	346,639	—	3.150	令和08.03.01	農集
	機構資金	平成08.03.22	1,000,000	58,667	939,410	60,590	—	3.250	令和06.03.20	農集
	機構資金	平成09.04.30	400,000	21,877	354,413	45,587	—	2.750	令和07.03.20	農集
	政府資金	平成09.05.26	1,000,000	48,340	793,656	206,344	—	2.600	令和09.03.25	農集
	政府資金	平成10.05.25	14,900,000	678,083	11,299,580	3,600,420	—	2.000	令和10.03.25	農集
	機構資金	平成10.05.28	700,000	35,503	589,041	110,959	—	2.050	令和08.03.20	農集
業債	機構資金	平成10.05.28	7,100,000	361,368	5,969,476	1,130,524	—	2.100	令和08.03.20	農集
	機構資金	平成11.05.28	13,400,000	655,828	10,655,947	2,744,053	—	1.800	令和09.03.20	農集
	政府資金	平成11.11.30	53,200,000	2,349,871	36,731,149	16,468,851	—	2.000	令和11.09.25	農集
	機構資金	平成11.12.20	15,600,000	769,497	11,931,221	3,668,779	—	2.100	令和09.09.20	農集
	機構資金	平成12.05.19	13,200,000	641,099	9,795,952	3,404,048	—	2.000	令和10.03.20	農集
	機構資金	平成12.05.19	30,200,000	1,466,757	22,411,953	7,788,047	—	2.000	令和10.03.20	農集
	政府資金	平成12.05.26	85,200,000	3,726,067	56,934,052	28,265,948	—	2.000	令和12.03.25	農集

種 類	発行年月日	発行総額	償 還 高		未償還残高	発行 価額	利 率	償還終期	備 考	
			当年度償還高	償還高累計						
建 設	政府資金	平成13.05.25	81,700,000	3,460,210	51,940,429	29,759,571	—	1.600	令和13.03.25	農集
	機構資金	平成13.05.30	12,300,000	577,143	8,630,704	3,669,296	—	1.650	令和11.03.20	農集
	機構資金	平成13.05.30	27,400,000	1,288,390	19,194,382	8,205,618	—	1.700	令和11.03.20	農集
	機構資金	平成14.05.20	2,500,000	116,683	1,614,845	885,155	—	2.000	令和12.03.20	農集
	機構資金	平成14.05.20	11,600,000	541,407	7,492,884	4,107,116	—	2.000	令和12.03.20	農集
	政府資金	平成14.10.29	30,800,000	1,279,712	17,355,977	13,444,023	—	1.900	令和14.09.25	農集
	機構資金	平成14.10.30	1,100,000	50,564	690,460	409,540	—	1.800	令和12.09.20	農集
	機構資金	平成15.05.20	7,800,000	348,223	4,892,154	2,907,846	—	0.950	令和13.03.20	農集
	機構資金	平成15.05.20	62,800,000	2,807,229	39,304,978	23,495,022	—	1.000	令和13.03.20	農集
	政府資金	平成15.05.26	66,600,000	2,706,598	38,154,233	28,445,767	—	0.900	令和15.03.25	農集
改 良	政府資金	平成16.05.27	56,600,000	2,285,770	28,036,718	28,563,282	—	2.100	令和16.03.25	農集
	機構資金	平成16.05.28	13,300,000	597,183	7,324,907	5,975,093	—	2.100	令和14.03.20	農集
	機構資金	平成16.05.28	26,300,000	1,180,895	14,484,592	11,815,408	—	2.100	令和14.03.20	農集
	機構資金	平成17.05.17	13,600,000	597,967	6,917,779	6,682,221	—	2.000	令和15.03.20	農集
	機構資金	平成17.05.27	6,800,000	298,983	3,458,887	3,341,113	—	2.000	令和15.03.20	農集
	政府資金	平成17.05.27	13,300,000	526,561	6,091,708	7,208,292	—	2.000	令和17.03.25	農集
	政府資金	令和05.03.27	2,100,000	0	0	2,100,000	—	1.100	令和27.03.01	簡排
	政府資金	令和05.03.27	1,200,000	0	0	1,200,000	—	1.100	令和27.03.01	特排
	政府資金	平成10.05.25	40,200,000	1,829,458	30,486,118	9,713,882	—	2.000	令和10.03.25	特排
	政府資金	平成11.05.25	47,500,000	2,087,534	34,204,720	13,295,280	—	1.700	令和11.03.25	特排
企 業	政府資金	平成12.05.19	40,000,000	1,749,327	26,729,602	13,270,398	—	2.000	令和12.03.25	特排
	機構資金	平成13.05.08	13,400,000	622,033	9,479,926	3,920,074	—	1.400	令和11.03.20	特排
	政府資金	平成13.05.21	32,600,000	1,380,695	20,725,312	11,874,688	—	1.600	令和13.03.25	特排
	政府資金	平成15.05.26	12,200,000	495,803	6,989,213	5,210,787	—	0.900	令和15.03.25	特排
	政府資金	平成12.05.26	22,100,000	966,503	14,768,105	7,331,895	—	2.000	令和12.03.25	特排
	政府資金	平成13.05.25	7,500,000	317,645	4,768,092	2,731,908	—	1.600	令和13.03.25	特排
	機構資金	平成13.05.30	3,100,000	145,767	2,171,629	928,371	—	1.700	令和11.03.20	特排
	政府資金	平成14.05.20	3,400,000	143,166	1,967,557	1,432,443	—	2.100	令和14.03.25	特排
	政府資金	平成15.05.26	7,600,000	308,861	4,353,937	3,246,063	—	0.900	令和15.03.25	特排
	政府資金	平成16.05.27	11,700,000	472,500	5,795,577	5,904,423	—	2.100	令和16.03.25	特排
債	政府資金	平成17.05.27	7,500,000	296,933	3,435,174	4,064,826	—	2.000	令和17.03.25	特排
	政府資金	平成18.03.27	4,300,000	166,548	1,786,281	2,513,719	—	2.100	令和18.03.01	特排
	小 計		44,229,580,000	1,954,554,541	25,932,414,290	18,297,165,710				
	そ の 他 企 業 債	市中金融機関	平成25.03.19	97,600,000	13,022,000	97,600,000	0	—	0.315	令和05.03.19
市中金融機関	平成25.03.19	434,800,000	57,982,000	434,800,000	0	—	0.315	令和05.03.19	公共 資本費平準化債	
市中銀行	平成26.03.20	97,500,000	13,928,000	83,568,000	13,932,000	—	0.310	令和06.03.21	公共 特別措置分	
市中銀行	平成26.03.20	450,900,000	64,414,000	386,484,000	64,416,000	—	0.310	令和06.03.21	公共 資本費平準化債	

種 類	発行年月日	発行総額	償 還 高		未償還残高	発行 価額	利 率	償還終期	備 考		
			当年度償還高	償還高累計							
そ	市中銀行	平成27.03.20	95,300,000	13,614,000	68,070,000	27,230,000	—	0.240	令和07.03.21	公共 特別措置分	
	市中銀行	平成27.03.20	445,300,000	63,614,000	318,070,000	127,230,000	—	0.240	令和07.03.21	公共 資本費平準化債	
	市中金融機関	平成28.03.22	95,100,000	13,600,000	54,400,000	40,700,000	—	0.190	令和08.03.22	公共 特別措置分	
	市中金融機関	平成28.03.22	495,300,000	70,760,000	283,040,000	212,260,000	—	0.190	令和08.03.22	公共 資本費平準化債	
	市中金融機関	平成29.03.21	94,800,000	13,544,000	40,632,000	54,168,000	—	0.260	令和09.03.22	公共 特別措置分	
	市中金融機関	平成29.03.21	652,300,000	93,186,000	279,558,000	372,742,000	—	0.260	令和09.03.22	公共 資本費平準化債	
	市中金融機関	平成30.03.22	94,600,000	13,520,000	27,040,000	67,560,000	—	0.295	令和10.03.22	公共 特別措置分	
	市中金融機関	平成30.03.22	633,100,000	90,460,000	180,920,000	452,180,000	—	0.295	令和10.03.22	公共 資本費平準化債	
	市中銀行	平成31.03.22	93,800,000	13,400,000	13,400,000	80,400,000	—	0.250	令和11.03.22	公共 特別措置分	
	市中銀行	平成31.03.22	731,900,000	104,560,000	104,560,000	627,340,000	—	0.250	令和11.03.22	公共 資本費平準化債	
の	市中金融機関	令和02.03.23	91,800,000	0	0	91,800,000	—	0.180	令和12.03.25	公共 特別措置分	
	市中金融機関	令和02.03.23	612,800,000	0	0	612,800,000	—	0.180	令和12.03.25	公共 資本費平準化債	
	市中銀行	令和03.03.23	83,700,000	0	0	83,700,000	—	0.230	令和13.03.23	公共 特別措置分	
	市中銀行	令和03.03.23	613,800,000	0	0	613,800,000	—	0.230	令和13.03.24	公共 資本費平準化債	
	市中銀行	令和04.03.23	79,000,000	0	0	79,000,000	—	0.260	令和14.03.23	公共 特別措置分	
	市中金融機関	令和04.03.23	569,500,000	0	0	569,500,000	—	0.245	令和14.03.23	公共 資本費平準化債	
	市中銀行	令和05.03.23	71,000,000	0	0	71,000,000	—	0.600	令和15.03.23	公共 特別措置分	
	市中銀行	令和05.03.23	534,400,000	0	0	534,400,000	—	0.600	令和15.03.23	公共 資本費平準化債	
	他	機構資金	平成07.05.22	10,600,000	685,360	10,600,000	0	—	3.950	令和05.03.20	特環 資本費平準化債
		機構資金	平成08.05.16	17,500,000	1,044,100	16,419,567	1,080,433	—	3.450	令和06.03.20	特環 資本費平準化債
機構資金		平成09.05.23	26,900,000	1,459,896	23,862,339	3,037,661	—	2.650	令和07.03.20	特環 資本費平準化債	
市中金融機関		平成25.03.19	224,100,000	29,880,000	224,100,000	0	—	0.315	令和05.03.19	特環 資本費平準化債	
市中銀行		平成26.03.20	240,400,000	34,342,000	206,052,000	34,348,000	—	0.310	令和06.03.21	特環 資本費平準化債	
市中銀行		平成27.03.20	168,100,000	24,014,000	120,070,000	48,030,000	—	0.240	令和07.03.21	特環 資本費平準化債	
市中金融機関		平成28.03.22	206,900,000	29,560,000	118,240,000	88,660,000	—	0.190	令和08.03.22	特環 資本費平準化債	
市中金融機関		平成29.03.21	275,000,000	39,286,000	117,858,000	157,142,000	—	0.260	令和09.03.22	特環 資本費平準化債	
市中金融機関		平成30.03.22	301,200,000	43,040,000	86,080,000	215,120,000	—	0.295	令和10.03.22	特環 資本費平準化債	
市中銀行		平成31.03.22	330,200,000	47,172,000	47,172,000	283,028,000	—	0.250	令和11.03.22	特環 資本費平準化債	
業	市中金融機関	令和02.03.23	365,100,000	0	0	365,100,000	—	0.180	令和12.03.25	特環 資本費平準化債	
	市中銀行	令和03.03.23	359,900,000	0	0	359,900,000	—	0.230	令和13.03.24	特環 資本費平準化債	
	市中金融機関	令和04.03.23	366,700,000	0	0	366,700,000	—	0.245	令和14.03.23	特環 資本費平準化債	
	市中銀行	令和05.03.23	368,700,000	0	0	368,700,000	—	0.600	令和15.03.23	特環 資本費平準化債	
	市中金融機関	平成25.03.19	139,500,000	18,600,000	139,500,000	0	—	0.315	令和05.03.19	農集 資本費平準化債	
	市中銀行	平成26.03.20	135,600,000	19,370,000	116,220,000	19,380,000	—	0.310	令和06.03.21	農集 資本費平準化債	
	市中銀行	平成27.03.20	196,700,000	28,100,000	140,500,000	56,200,000	—	0.240	令和07.03.21	農集 資本費平準化債	
	市中金融機関	平成28.03.22	176,900,000	25,280,000	101,120,000	75,780,000	—	0.190	令和08.03.22	農集 資本費平準化債	
	市中金融機関	平成29.03.21	233,700,000	33,386,000	100,158,000	133,542,000	—	0.260	令和09.03.22	農集 資本費平準化債	
	債										

種 類	発行年月日	発行総額	償 還 高		未償還残高	発行 価額	利 率	償還終期	備 考	
			当年度償還高	償還高累計						
そ の 他 企 業 債	市中金融機関	平成30.03.22	225,900,000	32,280,000	64,560,000	161,340,000	—	0.295	令和10.03.22	農集 資本費平準化債
	市中銀行	平成31.03.22	236,000,000	33,716,000	33,716,000	202,284,000	—	0.250	令和11.03.22	農集 資本費平準化債
	市中金融機関	令和02.03.23	209,600,000	0	0	209,600,000	—	0.180	令和12.03.25	農集 資本費平準化債
	市中銀行	令和03.03.23	209,300,000	0	0	209,300,000	—	0.230	令和13.03.24	農集 資本費平準化債
	市中金融機関	令和04.03.23	199,800,000	0	0	199,800,000	—	0.245	令和14.03.23	農集 資本費平準化債
	市中銀行	令和05.03.23	195,000,000	0	0	195,000,000	—	0.600	令和15.03.23	農集 資本費平準化債
	小 計		12,587,600,000	1,080,819,356	4,038,369,906	8,549,230,094				
合 計		56,817,180,000	3,035,373,897	29,970,784,196	26,846,395,804					

種類のうち「建設改良企業債」は、貸借対照表において「イ 建設改良費の財源に充てるための企業債」に区分したものの、「その他企業債」は「ロ その他の企業債」に区分したものです。

企業債借入先別内訳

(単位 円)

借入先	令和3年度末 現在高	令和4年度 借入額	令和4年度償還額		令和4年度末 現在高
			元 金	利 子	
財務省関東財務局	10,086,223,097	101,000,000	914,766,442	137,501,133	9,272,456,655
(株) かんぽ生命保険	3,000,579,851	0	307,631,535	33,720,603	2,692,948,316
地方公共団体金融機構	6,966,174,753	0	726,945,920	112,058,382	6,239,228,833
(株) 八十二銀行	1,997,862,000	0	261,396,000	4,681,381	1,736,466,000
長野銀行(株)	1,414,650,000	1,169,100,000	202,098,000	3,411,648	2,381,652,000
長野県信用組合	0	0	0	0	0
アルプス中央信用金庫	3,312,296,000	0	179,402,000	7,310,092	3,132,894,000
上伊那農業協同組合	1,714,400,000	0	323,650,000	4,272,550	1,390,750,000
長野県信用農業協同組合 連 合 会	119,484,000	0	119,484,000	283,067	0
計	28,611,669,701	1,270,100,000	3,035,373,897	303,238,856	26,846,395,804

主要な施策

(税込み)

款	1	下水道事業費用						
		項	1	営業費用				
目	1	管渠費						
				(単位 千円)				
主 管	事 業 名	事 業 の 実 績	金 額	財 源 内 訳				
				国庫支出金	県支出金	企業債	その他	一般財源
水 道 整 備 課	管渠費 (公共)	予算現額	36,162					36,162
		決算額	34,736					34,736
		差引	1,426					1,426
		公共下水道2処理区(伊那、高遠)の管渠施設の適正な維持管理を行いました。 (1) ポンプ場・マンホールポンプ維持管理委託 11,393 (2) 汚水ポンプ等施設修繕 7,973 (3) ポンプ場・マンホールポンプ動力費 10,284						
	管渠費 (特環)	予算現額	16,705					16,705
		決算額	15,526					15,526
		差引	1,179					1,179
		特環下水道6処理区(伊那5、高遠1)の管渠施設の適正な維持管理を行いました。 (1) マンホールポンプ維持管理委託 5,250 (2) 汚水ポンプ等施設修繕 3,478 (3) マンホールポンプ動力費 2,562						
	管渠費 (農集)	予算現額	16,657					16,657
		決算額	15,475					15,475
		差引	1,182					1,182
		農業集落排水12処理区(伊那6、高遠2、長谷4)の管渠施設の適正な維持管理を行いました。 (1) マンホールポンプ維持管理委託 6,306 (2) 汚水ポンプ等施設修繕 4,252 (3) マンホールポンプ動力費 2,058						
目 計		予算現額	69,524					69,524
		決算額	65,737					65,737
		差引	3,787					3,787

款	1	下水道事業費用
項	1	営業費用
目	2	処理場費

(単位 千円)

主管	事業名	事業の実績	金額	財源内訳				
				国庫支出金	県支出金	企業債	その他	一般財源
水道整備課	処理場費 (公共)	予算現額	220,046					220,046
		決算額	210,066					210,066
		差引	9,980					9,980
		<p>公共下水道処理場(伊那、高遠処理区)の処理能力を維持し、放流水の水質保全を図りました。</p>						
		(1) 処理場運転管理委託						83,163
		(2) 汚泥運搬処理委託						73,190
		(3) 水質、汚泥成分検査業務委託						624
		(4) 薬品調達等管理業務委託						17,400
		(5) 処理場修繕						9,398
		(6) 処理場動力費						44,007
	(7) 水質検査試薬品等						919	
	処理場費 (特環)	予算現額	153,269					153,269
		決算額	152,117					152,117
		差引	1,152					1,152
<p>特環下水道処理場(小出島、大萱、殿島)の処理能力を維持し、放流水の水質保全を図りました。</p>								
		(1) 処理場運転管理委託						43,671
		(2) 汚泥運搬処理委託						21,702
		(3) 水質、汚泥成分検査業務委託						800
		(4) 薬品調達等管理業務委託						4,719
		(5) 処理場修繕						5,000
		(6) 処理場動力費						24,598
	処理場費 (農集)	予算現額	141,338					141,338
		決算額	137,190					137,190
		差引	4,148					4,148
<p>農業集落排水施設(伊那6、高遠2、長谷4処理場)の処理能力を維持し、放流水の水質保全を図りました。</p>								
		(1) 処理場運転管理委託						23,108
		(2) 汚泥運搬処理委託						51,196
		(3) 水質、汚泥成分検査業務委託						1,324
		(4) 薬品調達等管理業務委託						913
		(5) 処理場修繕						9,178
		(6) 処理場動力費						38,327
		(7) 水質検査試薬品等						104

款	1	下水道事業費用							
項	1	営業費用							
目	2	処理場費							(単位 千円)
主管	事業名	事業の実績	金額	財源内訳					
				国庫支出金	県支出金	企業債	その他	一般財源	
水道整備課	処理場費 (簡易排水)	予算現額	1,844					1,844	
		決算額	1,356					1,356	
		差引	488					488	
		簡易排水施設(高遠2処理施設)の処理能力を維持し、放流水の水質保全国りを図りました。							
		(1) 処理施設運転管理委託 385							
		(2) 汚泥運搬処理委託 334							
		(3) 処理施設動力費 197							
	処理場費 (特定排水)	予算現額	24,466					24,466	
		決算額	21,788					21,788	
		差引	2,678					2,678	
		市管理による合併処理浄化槽の処理能力を維持し、放流水の水質保全国りを図りました。 (高遠287基、長谷185基)							
		(1) 浄化槽維持管理業務委託 9,806							
		(2) 汚泥運搬処理委託 5,640							
		(3) 法定検査手数料 2,430							
		(4) 浄化槽施設修繕 1,857							
目 計			予算現額	540,963				540,963	
			決算額	522,517				522,517	
			差引	18,446				18,446	

款	1	下水道事業費用						
項	1	営業費用						
目	4	業務費						
主管	事業名	事業の実績	金額	財源内訳				
				国庫支出金	県支出金	企業債	その他	一般財源
水道業務課	業務費	予算現額	66,811					66,811
		決算額	62,813					62,813
		差引	3,998					3,998
		下水道使用料等の徴収、メーター検針及び窓口等の業務を民間事業者へ委託し、事務の効率化を図りました。						
		(1) 窓口等業務委託 34,004						
		(2) スマートフォン検針委託事業 757						
		(3) 下水道使用料算出業務負担金(水道事業、情報センターほか) 15,807						
		(4) 口座振替手数料等 1,432						
目 計			予算現額	66,811				66,811
			決算額	62,813				62,813
			差引	3,998				3,998

款	1	下水道事業費用
項	1	営業費用
目	5	総係費

(単位 千円)

主管	事業名	事業の実績	金額	財源内訳				
				国庫支出金	県支出金	企業債	その他	一般財源
水道業務課	総係費	予算現額	23,550					23,550
		決算額	21,854					21,854
		差引	1,696					1,696
		下水道事業全般に係る営業経費を執行しました。 (1) 上下水道事業運営審議会 委員14人 3回開催 80 (2) 上伊那広域連合負担金 1,794 (3) 貸倒引当金への繰入(年度末引当残高 741千円) 0 引当金から執行した不納欠損額 下水道使用料 R1～R3年度 17件 107,512円 (4) 退職給付引当金への繰入(年度末引当残高 38,572千円) 0						
目計		予算現額	23,550					23,550
		決算額	21,854					21,854
		差引	1,696					1,696

款	1	下水道事業費用
項	1	営業費用
目	6	普及促進費

主管	事業名	事業の実績	金額	財源内訳				
				国庫支出金	県支出金	企業債	その他	一般財源
水道業務課	普及促進費	予算現額	1,656					1,656
		決算額	486					486
		差引	1,170					1,170
		水洗化率の向上に向けた接続指導や排水設備・水洗便所改造に要する経費の利子補給を行いました。 下水道供用開始から1年以内に接続した世帯を対象にした接続サポート補助金は交付申請がありませんでした。 下水道排水設備改造資金融資あっせんに伴う利子補給 延べ139件 217 (令和2年度より新規の受付は中止)						
目計		予算現額	1,656					1,656
		決算額	486					486
		差引	1,170					1,170

款	1	下水道事業費用							
項	1	営業費用							
目	7	減価償却費	(単位 千円)						
主管	事業名	事業の実績	金額	財源内訳					
				国庫支出金	県支出金	企業債	その他	一般財源	
水道業務課	減価償却費	予算現額	1,575,182					1,575,182	
		決算額	1,575,132					1,575,132	
		差引	50					50	
		有形固定資産の減価償却費(構築物、機械装置等)を費用化しました。							
目 計		予算現額	1,575,182					1,575,182	
		決算額	1,575,132					1,575,132	
		差引	50					50	

款	1	下水道事業費用							
項	1	営業費用							
目	8	資産減耗費							
主管	事業名	事業の実績	金額	財源内訳					
				国庫支出金	県支出金	企業債	その他	一般財源	
水道業務課	資産減耗費	予算現額	13,200					13,200	
		決算額	553					553	
		差引	12,647					12,647	
		有形固定資産の除却、廃棄等に伴う未償却残高の費用化を行いました。							
目 計		予算現額	13,200					13,200	
		決算額	553					553	
		差引	12,647					12,647	

款	1	下水道事業費用							
項	2	営業外費用							
目	1	支払利息及び企業債取扱諸費							
主管	事業名	事業の実績	金額	財源内訳					
				国庫支出金	県支出金	企業債	その他	一般財源	
水道業務課	支払い利息 及び企業債 取扱い諸費	予算現額	304,793					304,793	
		決算額	303,239					303,239	
		差引	1,554					1,554	
		下水道事業の企業債に係る利息の支払いを行いました。							
目 計		予算現額	304,793					304,793	
		決算額	303,239					303,239	
		差引	1,554					1,554	

款	1	下水道事業費用							
項	2	営業外費用							
目	3	支払消費税及び地方消費税							(単位 千円)
主管	事業名	事業の実績	金額	財源内訳					
				国庫支出金	県支出金	企業債	その他	一般財源	
水道業務課	消費税及び地方消費税	予算現額	73,000					73,000	
			決算額	71,942				71,942	
			差引	1,058				1,058	
			下水道事業に係る消費税及び地方消費税の支払いを行いました。						
目計			予算現額	73,000				73,000	
			決算額	71,942				71,942	
			差引	1,058				1,058	

款	1	下水道事業費用						
項	2	営業外費用						
目	4	雑支出						
主管	事業名	事業の実績	金額	財源内訳				
				国庫支出金	県支出金	企業債	その他	一般財源
水道業務課	雑支出	予算現額	2,645					2,645
			決算額	282				282
			差引	2,363				2,363
			非課税分の仮払消費税などを費用化しました。					
目計			予算現額	2,645				2,645
			決算額	282				282
			差引	2,363				2,363

款	1	下水道事業費用						
項	3	特別損失						
目	2	過年度損益修正損						
主管	事業名	事業の実績	金額	財源内訳				
				国庫支出金	県支出金	企業債	その他	一般財源
水道業務課	過年度損益修正損	予算現額	4,500					4,500
			決算額	1,173				1,173
			差引	3,327				3,327
			過年度分下水道使用料等の調定変更に伴う損失を費用化しました。					
目計			予算現額	4,500				4,500
			決算額	1,173				1,173
			差引	3,327				3,327

款	1	下水道事業費用
項	4	予備費
目	1	予備費

(単位 千円)

主管	事業名	事業の実績	金額	財源内訳				
				国庫支出金	県支出金	企業債	その他	一般財源
水道業務課	予備費	予算現額	2,000					2,000
		決算額	0					0
		差引	2,000					2,000
		予備費の充用はありませんでした。						
目計		予算現額	2,000					2,000
		決算額	0					0
		差引	2,000					2,000

款	1	資本的支出
項	1	建設改良費
目	1	管渠施設整備費

(単位 千円)

主 管	事 業 名	事 業 の 実 績	金 額	財 源 内 訳				
				国庫支出金	県支出金	企業債	その他	一般財源
水道 整備 課	管渠 施設整備費 (公共)	予算現額	100,635	1,580		13,600	85,455	
		決算額	54,467	383		15,000	39,084	
		差引	46,168	1,197		-1,400	46,371	
		(翌年度建設改良繰越)	23,500				23,500	
		下水道管渠工事及び県道路改良に伴う下水道補償工事詳細設計等を行いました。 (1) 管渠工事 2か所 L = 39.5m 11,000 (2) 管渠詳細設計委託 3か所 L = 1,035m 16,324 国道153号伊那バイパス下水道工事詳細設計【R 5への建設改良繰越 23,500千円】 (3) 管渠積算施工監理委託 440 (4) ポンプ施設設備等更新工事 対象箇所2か所 2,167 (5) 水道補償 1か所 L = 10.8m 1,528 (6) 公共ます設置工事 45か所 17,270 (7) 下水道台帳作成業務委託 L = 34.2km 2,959 (8) 下水道工事材料支給 2,013 (9) 耐水化詳細設計業務 766						
	管渠 施設整備費 (特環)	予算現額	43,216	8,280		12,300	17,431	5,205
		決算額	33,462	5,830		13,000	14,632	0
		差引	9,754	2,450		-700	2,799	5,205
			産学官連携拠点施設関連下水道整備工事を行いました。 (1) 特環下水道工事(産学官連携拠点施設関連) 大萱 管渠工事 L = 87.9m 9,317 管渠詳細設計、積算施工監理 一式 877 上水道管補償 L = 96.6m 3,655 (2) 公共ます設置工事 38か所 14,036 (3) 下水道台帳作成 L = 34.2km 4,851					
	管渠 施設整備費 (農集)	予算現額	10,383			5,000	3,061	2,322
		決算額	10,383			5,200	5,183	0
		差引	0			-200	-2,122	2,322
			設備の更新及び公共ますの設置を行いました。 (1) ポンプ施設の設備等更新(ポンプ交換 6台) 5,972 (2) 公共ます設置工事 14か所 4,411					
目 計		予算現額	154,234	9,860		30,900	105,947	7,527
		決算額	98,312	6,213		33,200	58,899	0
		差引	55,922	3,647		-2,300	47,048	7,527
		(翌年度建設改良繰越)	23,500	0		0	23,500	0

款	1	資本的支出
項	1	建設改良費
目	2	処理場施設整備費

(単位 千円)

主管	事業名	事業の実績	金額	財 源 内 訳				
				国庫支出金	県支出金	企業債	その他	一般財源
水道整備課	処理場 施設整備費 (公共)	予算現額	38,868	15,658		23,210		0
		決算額	33,098	14,934		18,100		64
		差引	5,770	724		5,110		-64
		(翌年度建設改良繰越)	5,770					5,770
<p>公共下水道処理場の耐水化計画に基づく詳細設計やストックマネジメント計画に基づく改修工事等を行いました。</p> <p>(1) 耐水化詳細設計業務(伊那浄水管理センター) 868</p> <p>(2) 公共下水道施設電気設備更新工事(伊那浄水管理センター) 32,230</p> <p>プログラム指示計更新工事【R 5への建設改良繰越 5,770千円】</p>								
	処理場 施設整備費 (特環)	予算現額	16,917	3,210		7,600		6,107
		決算額	15,857	4,383		11,100	374	0
		差引	1,060	-1,173		-3,500	-374	6,107
		(翌年度建設改良繰越)	462					462
<p>特環下水道処理場の耐水化計画に基づく耐水化改修工事やストックマネジメント計画に基づく改修工事等を行いました。</p> <p>(1) 耐水化改修工事(殿島浄化センター) 9,130</p> <p>(2) 処理場施設設備等更新工事(ポンプ交換 ほか) 4,500</p> <p>大萱浄化センター電力量パルス出力工事【R 5への建設改良繰越 462千円】</p>								
	処理場 施設整備費 (農集)	予算現額	69,538	25,000		32,690	4,709	7,139
		決算額	62,772	28,750		31,700	2,322	0
		差引	6,766	-3,750		990	2,387	7,139
		(翌年度建設改良繰越)	5,772					5,772
<p>農業集落排水施設の機能強化工事等を行いました。</p> <p>(1) 機能強化工事(上山田)【R 5への建設改良繰越 5,772千円】 59,513</p> <p>【R 4～R 5 全体事業費 110,506千円】</p> <p>(2) 処理場設備等更新工事(ポンプ交換 ほか) 3,059</p>								
	処理場 施設整備費 (簡易排水)	予算現額	2,200			2,200		0
		決算額	2,112			2,100		12
		差引	88			100		-12
<p>簡易排水処理場施設の機器更新工事を行いました。</p> <p>制御盤更新工事 宮原、新田 2,112</p>								
	処理場 施設整備費 (特定排水)	予算現額	1,870	620		1,200		50
		決算額	1,815	347		1,200		268
		差引	55	273		0		-218
<p>合併処理浄化槽の更新工事を行いました。</p> <p>浄化槽更新工事 7人槽 1基 1,815</p>								
目 計		予算現額	129,393	44,488	0	66,900	4,709	13,296
		決算額	115,654	48,414	0	64,200	2,696	344
		差引	13,739	-3,926	0	2,700	2,013	12,952
		(翌年度建設改良繰越)	12,004	0	0	0	0	12,004

款	1	資本的支出								
項	1	建設改良費								
目	4	事務費								
(単位 千円)										
主管	事業名	事業の実績	金額	財源内訳						
				国庫支出金	県支出金	企業債	その他	一般財源		
水道整備課	公共下水道事務	予算現額	13,890			2,600	5,045	6,245		
		決算額	13,545			2,400	11,145	0		
		差引	345			200	-6,100	6,245		
	公共下水道に係る建設改良事業を推進するための事務費を執行しました。									
	特環下水道事務	予算現額	21,487			600	9,140	11,747		
		決算額	21,093			1,200	19,893	0		
差引		394			-600	-10,753	11,747			
特環下水道に係る建設改良事業を推進するための事務費を執行しました。										
目計			予算現額	35,377			3,200	14,185	17,992	
			決算額	34,638			3,600	31,038	0	
			差引	739			-400	-16,853	17,992	

款	1	資本的支出							
項	2	企業債償還金							
目	1	企業債償還金							
主管	事業名	事業の実績	金額	財源内訳					
				国庫支出金	県支出金	企業債	その他	一般財源	
水道業務課	償還金	予算現額	3,035,736					3,035,736	
		決算額	3,035,374					3,035,374	
		差引	362					362	
	下水道事業の企業債に係る元金の支払いを行いました。								
目計			予算現額	3,035,736					3,035,736
			決算額	3,035,374					3,035,374
			差引	362					362

款	1	資本的支出							
項	5	予備費							
目	1	予備費							
主管	事業名	事業の実績	金額	財源内訳					
				国庫支出金	県支出金	企業債	その他	一般財源	
水道業務課	予備費	予算現額	2,000					2,000	
		決算額	0					0	
		差引	2,000					2,000	
	予備費の充用はありませんでした。								
目計			予算現額	2,000					2,000
			決算額	0					0
			差引	2,000					2,000

注記

I 重要な会計方針

1 固定資産の減価償却の方法

(1) 有形固定資産

- ・減価償却の方法 定額法によります。
- ・主な耐用年数
 - 建物 8～50年
 - 構築物 10～50年
 - 機械及び装置 7～25年
 - 車両運搬具 5～7年
 - 工具器具及び備品 5～15年

(2) 無形固定資産

- ・減価償却の方法 定額法によります。

2 引当金の計上方法

(1) 退職給付引当金

職員の退職手当の支給に備えるため、当年度末における退職手当の要支給額に相当する金額を計上しています。

計上額の算定にあたっては、職員の勤続年数による按分により、各会計の負担額の算定を行っています。

(2) 賞与引当金

職員の期末手当及び勤勉手当の支給に備えるため、当年度末における支給見込額に基づき、当年度の負担に属する額を計上しています。

(3) その他引当金

職員の期末手当及び勤勉手当に係る法定福利費の支出に備えるため、当年度末における支出見込額に基づき、当年度の負担に属する額を計上しています。

(4) 貸倒引当金

債権の不納欠損による損失に備えるため、貸倒実績率による回収不能見込額を計上しています。

なお、貸倒実績率については、過去5年間の実績を平均して算出しています。

3 消費税等の会計処理

消費税及び地方消費税の会計処理は、税抜方式によっています。

II キャッシュ・フロー計算書関連

重要な非資金取引

令和4年度に、新たに計上した受贈財産の取得額は67,386,219円です。

III 貸借対照表関連

1 企業債の償還に係る他会計の負担

貸借対照表に計上されている企業債(当該事業年度の末日の翌日から起算して1年以内に償還予定のものも含む)のうち、一般会計が負担すると見込まれる額は9,516,851,074円です。

2 引当金の取り崩し

(1) 退職給付引当金の取り崩し

令和4年度に、退職手当として3,672,983円を支出することとなったため、退職給付引当金3,672,983円を取り崩しました。

(2) 賞与引当金等の取り崩し

令和4年6月に、令和3年12月から令和4年3月分の期末手当及び勤勉手当5,970,167円とそれに係る法定福利費1,225,477円を支出することとなったため、賞与引当金5,970,167円及びその他引当金1,225,477円を取り崩しました。

(3) 貸倒引当金の取り崩し

令和4年度に、下水道使用料107,512円の不納欠損処理を行うため、貸倒引当金107,512円を取り崩しました。

IV セグメント情報の開示

1 報告セグメントの概要

伊那市下水道事業会計は、公共下水道事業、特定環境保全公共下水道事業、農業集落排水事業、簡易排水事業及び特定地域生活排水処理事業を運営しており、各事業で運営方針を決定していることから、「公共下水道事業」、「特定環境保全公共下水道事業」、「農業集落排水事業」、「簡易排水事業」、「特定地域生活排水処理事業」の5つを報告セグメントとしています。

各報告セグメントの事業の内容は以下のとおりです。

事業区分	事業の内容
公共下水道事業	市街化区域における終末処理場による汚水の処理
特定環境保全公共下水道事業	市街化区域以外の区域における終末処理場による汚水の処理
農業集落排水事業	農業集落における汚水の処理
簡易排水事業	中山間地域における汚水の処理
特定地域生活排水処理事業	市が設置及び管理する浄化槽による汚水の処理

2 報告セグメントごとの営業収益等
 当年度（自 令和4年4月1日 至 令和5年3月31日）

（単位 千円）

	公共下水道事業	特定環境保全 公共下水道事業	農業集落 排水事業
営業収益	672,391	362,252	183,470
営業費用	1,035,732	642,779	484,115
営業損益	△363,341	△280,527	△300,645
経常損益	170,277	75,849	△27,529
セグメント資産	24,058,514	18,080,364	10,255,328
セグメント負債	22,758,534	15,904,692	8,481,160
その他の項目			
他会計補助金 (収益的)	261,085	371,310	111,144
減価償却費	755,209	474,493	336,263
特別利益	8,314	62	62
特別損失	673	227	134
有形固定資産及 び無形固定資産 の増加額	111,417	117,814	66,523

	簡易排水事業	特定地域生活 排水処理事業	合 計
営業収益	742	10,666	1,229,521
営業費用	3,171	28,123	2,193,920
営業損益	△2,429	△17,457	△964,399
経常損益	△1,199	△12,580	204,818
セグメント資産	66,190	149,902	52,610,298
セグメント負債	82,138	141,285	47,367,809
その他の項目			
他会計補助金 (収益的)	804	5,084	749,427
減価償却費	1,871	7,296	1,575,132
特別利益	0	0	8,438
特別損失	0	36	1,070
有形固定資産及 び無形固定資産 の増加額	1,920	1,650	299,324

令和 4 年度

伊那市自動車運送事業会計決算書

【 目 次 】

決算書類

決算報告書	130
損益計算書	134
剰余金計算書	136
剰余金処分計算書 (案)	136
貸借対照表	138

決算附属書類

事業報告書	142
キャッシュ・フロー計算書	150
収益費用明細書	151
固定資産明細書	154
主要な施策	156
注記	160

自動車運送事業
決算書類

令和4年度 伊那市自動車

(1)収益的収入及び支出

収入

区 分	予 算 額				決 算 額
	当初予算額	補正予算額	地方公営企業法第24条第3項の規定による支出額に係る財源充当額	合 計	
	円	円	円	円	円
第1款 自動車運送事業収益	81,700,000	△852,000	0	80,848,000	79,912,172
第1項 営業収益	78,760,000	△852,000	0	77,908,000	77,904,495
第2項 営業外収益	2,940,000	0	0	2,940,000	2,007,677
第3項 特別利益	0	0	0	0	0

支出

区 分	予 算 額					
	当初予算額	補正予算額	予備費支出額	流 用 増減額	地方公営企業法第24条第3項の規定による支出額	小 計
	円	円	円	円	円	円
第1款 自動車運送事業費用	69,200,000	△103,000	0	0	0	69,097,000
第1項 営業費用	62,768,000	△603,000	0	0	0	62,165,000
第2項 営業外費用	5,432,000	500,000	0	0	0	5,932,000
第4項 予備費	1,000,000	0	0	0	0	1,000,000

注1) 備考欄の仮受消費税は仮受消費税及び地方消費税をいい、仮払消費税は仮払消費税及び地方

運送事業 決算報告書

(税込み)

予算額に比べ 決算額の増減	備 考
円	
△935,828	
△3,505 (うち、仮受消費税7,082,111円)	
△932,323 (うち、仮受消費税157,388円)	
0	

地方公営企業法 第26条第2項の 規定による繰越額	合 計	決 算 額	地方公営企 業法第26条 第2項の規 定による繰 越額	不 用 額	備 考
円	円	円	円	円	
0	69,097,000	62,852,992	0	6,244,008	
0	62,165,000	56,997,192	0	5,167,808	(うち、仮払消費税1,114,575円)
0	5,932,000	5,855,800	0	76,200	
0	1,000,000	0	0	1,000,000	

消費税をいいます。

(2)資本的収入及び支出

収 入

区 分	予 算 額				
	当初予算額	補正予算額	小 計	地方公営企業法 第26条の規定に よる繰越額に係 る財源充当額	継続費通次 繰越額に係る 財源充当額
第1款 資本的収入	円 0	円 0	円 0	円 0	円 0

支 出

区 分	予 算 額					
	当初予算額	補正予算額	予備費 支出額	流 用 増減額	小 計	継続費 通 次 繰越額
第1款 資本的支出	円 4,400,000	円 △950,000	円 0	円 0	円 3,450,000	円 0
第1項 建設改良費	4,400,000	△950,000	0	0	3,450,000	0

資本的収入額が資本的支出額に不足する額2,958,560円は、当年度分消費税及び地方消費税資本的

(税込み)

合 計	決 算 額	予算額に比べ 決算額の増減	備 考
円 0	円 0	円 0	

合 計	決 算 額	翌年度繰越額			不用額	備 考
		地方公営企 業法第26条 の規定によ る繰越額	継続費 通次 繰越額	合 計		
円	円	円	円	円	円	
3,450,000	2,958,560	0	0	0	491,440	
3,450,000	2,958,560	0	0	0	491,440	(うち、仮払消費税 268,960円)

収支調整額268,960円、過年度分損益勘定留保資金2,689,600円で補てんしました。

(税抜き)

令和4年度 伊那市自動車運送事業 損益計算書

(令和4年4月1日から令和5年3月31日まで)

(単位 円)

1 営業収益			
(1) 運送収益	61,542,008		
(2) 運送雑収益	3,103		
(3) 附帯事業収益	<u>9,277,273</u>	70,822,384	
2 営業費用			
(1) 運転費	42,403,980		
(2) 車両修繕費	3,580,958		
(3) その他修繕費	114,810		
(4) 固定資産減価償却費	1,203,973		
(5) 施設損害保険料	397,252		
(6) 施設使用料	1,412,051		
(7) 一般管理費	6,713,218		
(8) 資産減耗費	<u>56,375</u>	<u>55,882,617</u>	
営業利益			14,939,767
3 営業外収益			
(1) 受取利息及び配当金	89,394		
(2) 長期前受金戻入	0		
(3) 雑収益	<u>1,761,059</u>	1,850,453	
4 営業外費用			
(1) 雑支出	<u>0</u>	<u>0</u>	<u>1,850,453</u>
経常利益			16,790,220
5 特別利益			
(1) 過年度損益修正益	0		
(2) その他特別利益	<u>0</u>	0	
6 特別損失			
(1) 過年度損益修正損	0		
(2) その他特別損失	<u>0</u>	<u>0</u>	<u>0</u>
当年度純利益			16,790,220
前年度繰越利益剰余金			0
その他未処分利益剰余金変動額			<u>0</u>
当年度未処分利益剰余金			<u><u>16,790,220</u></u>

令和4年度 伊那市自動車
(令和4年4月1日から)

	資本金	剰 余 金				
		資本剰余金				
		再評価 積立金	受贈財産 評価額	寄付金	他会計 補助金	資本剰余金 合計
前年度末残高	0	0	0	0	0	0
前年度処分額	0	0	0	0	0	0
議会の議決による処分額	0	0	0	0	0	0
処分後残高	0	0	0	0	0	0
当年度変動額	0	0	0	0	0	0
利益積立金の取崩	0	0	0	0	0	0
建設改良積立金の取崩	0	0	0	0	0	0
当年度純利益	0	0	0	0	0	0
当年度末残高	0	0	0	0	0	0

(税抜き)

令和4年度 伊那市自動車運送事業 剰余金処分計算書 (案)

(単位 円)

	資本金		資本剰余金	未処分利益剰余金
	自己資本金	借入資本金		
当年度末残高	0	0	0	16,790,220
議会の議決による処分額	0	0	0	0
資本への組み入れ	0	0	0	0
利益積立金の積立	0	0	0	0
建設改良積立金の積立	0	0	0	0
災害準備積立金の積立	0	0	0	0
処分後残高	0	0	0	(繰越利益剰余金) 16,790,220

運送事業 剰余金計算書
令和5年3月31日まで

(税抜き)

(単位 円)

利益剰余金					資本合計
減債 積立金	利益 積立金	建設改良 積立金	未処分利益 剰余金	利益剰余金 合計	
0	0	187,783,393	△ 23,320,874	164,462,519	164,462,519
0	0	0	0	0	0
0	0	0	0	0	0
0	0	187,783,393	(繰越欠損金) △ 23,320,874	164,462,519	164,462,519
0	0	△ 23,320,874	40,111,094	16,790,220	16,790,220
0	0	0	0	0	0
0	0	△ 23,320,874	23,320,874	0	0
0	0	0	16,790,220	16,790,220	16,790,220
0	0	164,462,519	(当年度未処分利益剰余金) 16,790,220	181,252,739	181,252,739

(税抜き)

令和4年度 伊那市自動車運送事業 貸借対照表
(令和5年3月31日)

(単位 円)

		資 産 の 部		
1	固定資産			
	(1) 有形固定資産			
	イ 土地		0	
	ロ 建物	25,755,164		
	減価償却累計額	<u>△ 24,467,406</u>	1,287,758	
	ハ 機械及び装置	6,281,200		
	減価償却累計額	<u>△ 4,802,616</u>	1,478,584	
	ニ 車両運搬具	94,431,328		
	減価償却累計額	<u>△ 89,709,760</u>	4,721,568	
	ホ 工具器具及び備品	7,148,625		
	減価償却累計額	<u>△ 4,096,113</u>	3,052,512	
	ヘ その他の有形固定資産	4,991,055		
	減価償却累計額	<u>△ 3,783,527</u>	1,207,528	
	ト 建設仮勘定		0	
	有形固定資産合計			11,747,950
	(2) 投資			
	イ その他投資		<u>43,940</u>	
	投資合計			<u>43,940</u>
	固定資産合計			11,791,890
2	流動資産			
	(1) 現金預金		200,170,852	
	(2) 未収金	156,721		
	貸倒引当金	<u>0</u>	156,721	
	(3) 貯蔵品		0	
	(4) 前払費用		0	
	(5) 前払金		0	
	(6) その他流動資産		<u>0</u>	
	流動資産合計			<u>200,327,573</u>
	資産合計			<u>212,119,463</u>
		負 債 の 部		
3	固定負債			
	(1) 企業債			
	イ 建設改良企業債		0	
	ロ その他の企業債		<u>0</u>	
	企業債合計			0
	(2) 引当金			
	イ 退職給付引当金	23,262,000		
	ロ 特別修繕引当金	<u>0</u>		
	引当金合計		<u>23,262,000</u>	
	固定負債合計			23,262,000
4	流動負債			
	(1) 一時借入金		0	
	(2) 企業債			
	イ 建設改良企業債		0	
	ロ その他の企業債		<u>0</u>	
	企業債合計			0

(3) 未払金			5,486,830	
(4) 前受金			0	
(5) 引当金				
イ 賞与引当金	1,229,000			
ロ 修繕引当金	0			
ハ その他引当金	<u>278,000</u>			
引当金合計			1,507,000	
(6) その他流動負債			<u>35,025</u>	
流動負債合計				7,028,855
5 繰延収益				
(1) 長期前受金				
イ 国庫補助金	0			
収益化累計額	<u>0</u>	0		
ロ 県補助金	0			
収益化累計額	<u>0</u>	0		
ハ 他会計補助金	0			
収益化累計額	<u>0</u>	0		
ニ 受益者負担金	0			
収益化累計額	<u>0</u>	0		
ホ 受贈財産評価額	991,277			
収益化累計額	<u>△ 941,713</u>	49,564		
ヘ その他長期前受金	10,526,108			
収益化累計額	<u>△ 9,999,803</u>	<u>526,305</u>		
長期前受金合計			<u>575,869</u>	
繰延収益合計				<u>575,869</u>
負債合計				30,866,724

資 本 の 部

6 資本金				
(1) 自己資本金			<u>0</u>	
資本金合計				0
7 剰余金				
(1) 資本剰余金				
イ 受贈財産評価額	0			
ロ 寄附金	0			
ハ 工事負担金	0			
ニ 国庫(県)補助金	0			
ホ 加入金	0			
ヘ 他会計補助金	<u>0</u>			
資本剰余金合計			0	
(2) 利益剰余金				
イ 利益積立金	0			
ロ 建設改良積立金	164,462,519			
ハ 当年度未処分利益剰余金	<u>16,790,220</u>			
利益剰余金合計			<u>181,252,739</u>	
剰余金合計				<u>181,252,739</u>
資本合計				<u>181,252,739</u>
負債資本合計				<u>212,119,463</u>

自動車運送事業
決算附属書類

令和4年度 伊那市自動車運送事業 事業報告書

1 概況

(1) 総括事項

伊那市自動車運送事業（南アルプス林道バス）は、例年、戸台口から歌宿までの間を4月25日から6月14日まで、戸台口から北沢峠までの間を6月15日から11月15日までの計205日間、道路運送法の規定に基づき一般乗合旅客自動車を運行しています。

近年は自然災害等に大きく影響を受け、令和2年度は新型コロナウイルス感染症拡大に伴い全面運休、令和3年度は南アルプス林道鹿の沢地籍の林道路肩決壊箇所復旧工事のため北沢峠までの全線運行となったのは10月からとなるなど、利用者数が大きく落ち込む状況が続きました。

令和4年度は、4月30日早朝の大雨により市道黒河内線縄場沢付近の法面が崩落し復旧作業のため終日運休になったほかは、大きく自然災害に影響を受けることなく、4月25日の運行開始から11月15日まで運行を行うことができました。運行日数は203.25日、運休日数は1.75日で利用者数は50,735人となりコロナ禍前の状況に戻りつつある利用状況となりました。

主な出来事として、令和4年7月1日に伊那市自動車運送事業の設置等に関する条例を改正し利用者駐車場を定めるとともに、伊那市自動車運送事業駐車場条例を施行しました。これにより、令和4年7月15日から南アルプス林道バスの利用者駐車場について使用料の徴収を開始し、令和4年度の駐車場事業収益については10,205千円となりました。

また、利用者の利便性向上に向け、普及拡大が進むキャッシュレス決済を使用し林道バス乗車券が購入できるよう、7月にキャッシュレス決済対応の券売機を導入しました。クレジットカード、電子マネー、コード決済など多くの決済方法・ブランドに対応し利用者の利便性向上に努め、本格稼働した8月から11月までの券売機のキャッシュレス決済利用割合は34%となりました。

令和4年度の収支状況は、営業収益14,940千円、当年度純利益16,791千円となりました。

公営企業を取り巻く経営環境は厳しさを増しており経営健全化の取組が求められていることから、令和2年度末に策定した伊那市自動車運送事業経営戦略をもとに事業運営を継続して参ります。

また、自動車運送事業においては輸送の安全の確保が最大の使命であり、何よりも優先されるべきものであることから、昭和55年の運行開始から続く無事故を継続し、安全最優先の意識を徹底して安全輸送を行います。

(2) 経営指標に関する事項

経営の健全性を示す経常収支比率は、自然災害やコロナ禍により運休となったことが影響した令和2年から令和3年にかけての水準から復調し、さらに駐車場料金徴収を開始したことから、健全経営の水準とされる100%を上回る130.0%となりました。

償却対象資産の減価償却の状況を示す有形固定資産減価償却率は、前年度比0.9ポイント増の93.3%となりました。事業用車両の老朽化が進む中で、引き続き計画的な車両更新等に努めるとともに、車両の日常点検を確実にを行い異常の早期発見と早期修繕に努め、安全を第一としながら長寿命化に向けた取り組みを行ってまいります。

<経営指標の推移>

指 標	平成30年	令和元年	令和2年	令和3年	令和4年
経常収支比率(%)	131.4	102.9	3.6	50.5	130.0
他会計負担比率(%)	0.0	0.0	0.0	0.0	0.0
有形固定資産減価償却率(%)	85.6	87.2	90.0	92.4	91.5

(3) 議会議決事項

件 名	提出年月日	議決年月日
伊那市自動車運送事業の設置等に関する条例の一部を改正する条例	令和4年6月3日	令和4年6月24日
伊那市自動車運送事業駐車場条例	令和4年6月3日	令和4年6月24日
令和3年度伊那市自動車運送事業会計未処理欠損金の処分及び決算認定について	令和4年8月26日	令和4年9月16日
令和4年度伊那市自動車運送事業会計第1回補正予算について	令和5年2月24日	令和5年3月17日
令和5年度伊那市自動車運送事業会計予算について	令和5年2月24日	令和5年3月17日

(4) 行政官庁認可事項

イ 認可申請事項

申請年月日	申請先	件名	認可年月日	備考
なし				

ロ 計画変更等届出事項

申請年月日	申請先	件名	認可年月日	備考
R4.7.3	伊那市	路外駐車場設置届出	—	

(5) 職員に関する事項

() カッコ内兼務

区分	課長補佐 主幹・技幹	係長 副主幹	主査 技術主査	主任 技術主任	主事 技師	会計年度 任用職員	計	前年度	比較
運転手		1	(1)		※(1)	9	10 (2)	9 (2)	1 (0)
事務			1			3	4	4	0

※損益勘定所属外職員

(6) 料金その他供給条件の設定、変更に関する事項

イ 運賃及び料金等の改定

なし

ロ 事業計画等の変更

伊那市自動車運送事業の事業区域等の計画変更及び伊那市自動車運送事業駐車場条例施行により、自動車運送事業利用者の駐車場使用料徴収。

駐車場使用料

区分	使用料
5日以内	1,000円
5日を超えるとき	5日までごとに1,000円

- 備考
- 1 使用料は、1台1駐車区画に係る金額とする。
 - 2 1時間以内の使用は、無料とする。
 - 3 普通自動車以外の駐車場所については、管理者が別に定める。

2 工 事

(1) 建設改良工事の概況

(税込み 単位：円)

工事名等	工事 個所	本年度施工内容	請負契約者名等	本年度工事費等	着工 年月日	竣工 (取得) 年月日
なし						
構築物 計						

工事名等	工事 個所	本年度施工内容	請負契約者名等	本年度工事費等	着工 年月日	竣工 (取得) 年月日
なし						
機械及び装置 計						

工事名等	工事 個所	本年度施工内容	請負契約者名等	本年度工事費等	着工 年月日	竣工 (取得) 年月日
なし						
車両運搬具 計						

工事名等	工事 個所	本年度施工内容	請負契約者名等	本年度工事費等	着工 年月日	竣工 (取得) 年月日
自動券売機の購入	営業所	キャッシュレス専用券売機1台	ハナワ事務機(有)	1,716,000	R4.5.20	R4.7.27
監視カメラの購入	営業所	監視カメラの増設	セコム上信越(株)	352,660	R4.6.28	R4.8.31
待合所改修工事	営業所	営業所待合間仕切り	宮下建設(株)	889,900	R4.6.28	R4.8.10
工具・器具及び備品 計				2,958,560		
建設改良費 計				2,958,560		

3 業 務

(1) 業務量

輸送実績		単位	令和4年度	令和3年度	増減	比率(%)
営業日数		日	205.00	205.00	0.0	0.0
	うち運行日数	日	203.25	188.00	15.3	7.5
	延実働車両数	日車	852	638	214	25.1
	うち運休日数	日	1.75	17.00	△15.3	△871.4
輸送距離		k m	90,972	58,805	32,167	35.4
	うち実車距離	k m	65,999	42,689	23,310	35.3
輸送人員		人	50,735	25,264	25,471	50.2
	うち大人	人	50,272	24,935	25,337	50.4
	うち小児	人	463	329	134	28.9
事業収入		千円	79,912	30,608	49,304	61.7
	うち旅客運賃収入	千円	67,696	28,821	38,875	57.4
	うち駐車場収入	千円	10,205	—	皆増	皆増
走行キロ当たりの収入		円	1,101.1	652.6	448.5	40.7
走行キロ当たりの運送原価		円	846.7	1,292.9	△446.2	△52.7
走行キロ当たりの人件費		円	619.3	984.0	△364.7	△58.9
乗車効率		%	39.8	34.2	5.6	14.1

(2) 旅客運送事業利用者数

(単位 人)

年度	4月	5月	6月	7月	8月	9月	10月	11月	合計
H29年度	326	1,703	2,130	12,191	15,983	10,843	6,957	1,244	51,377
H30年度	0	0	2,438	13,112	15,833	8,661	7,719	948	48,711
R元年度	552	1,463	2,028	7,901	14,303	9,828	3,422	0	39,497
R2年度	0	0	0	0	0	0	0	0	0
R3年度	78	858	729	2,874	6,414	5,591	8,392	328	25,264
R4年度	65	1,393	3,553	12,448	13,414	8,113	10,336	1,413	50,735

【月別利用者数】

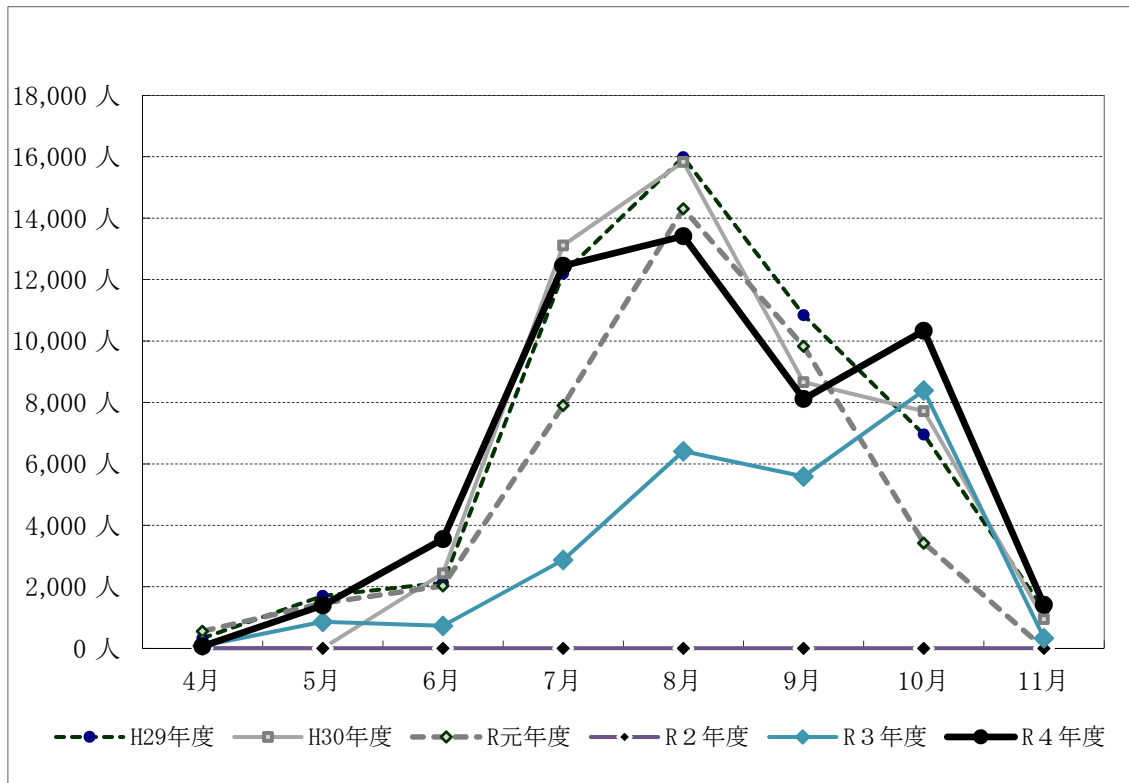

【年度別利用者数】

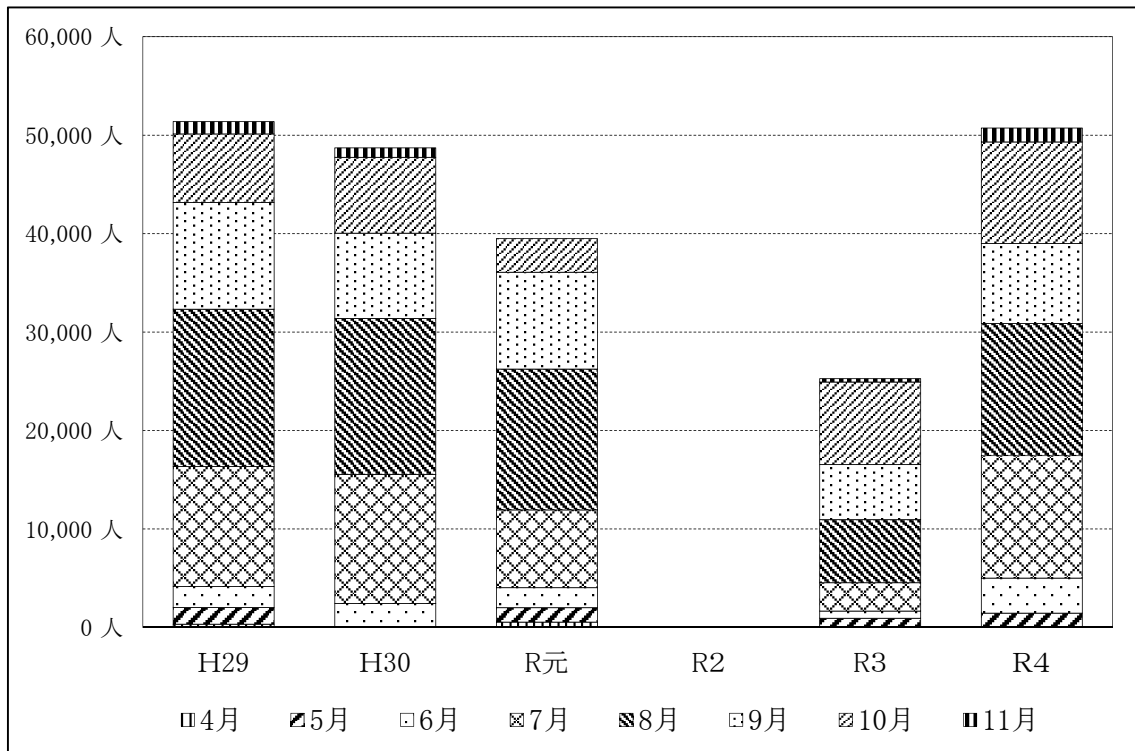

(3) 事業収入に関する事項

(税抜き) (単位 円、%)

科 目	令和4年度		令和3年度		比 較	
	金 額	構成比率	金 額	構成比率	増 減	比率
営業収益	70,822,384	97.4	26,201,294	94.0	44,621,090	1.7
運送収益	61,542,008	84.7	26,200,384	94.0	35,341,624	1.3
運送雑収益	3,103	0.0	910	0	2,193	2.4
附帯事業収益	9,277,273	12.8	—	—	9,277,273	皆増
営業外収益	1,850,453	2.6	1,658,435	6.0	192,018	0.1
取利息及び配当金	89,394	0.1	89,385	0.3	9	0.0
雑収益	1,761,059	2.4	1,569,050	5.7	192,009	0.1
計	72,672,837	100.0	27,859,729	100.0	44,813,108	1.6

(4) 事業費に関する事項

科 目	令和4年度		令和3年度		比 較	
	金 額	構成比率	金 額	構成比率	増 減	比率
営業費用	55,882,617	100.0	55,193,319	100.0	689,298	0.0
運転費	42,403,980	75.9	42,694,089	77.3	△ 290,109	△0.0
車両修繕費	3,580,958	6.4	2,914,347	5.3	666,611	0.2
その他修繕費	114,810	0.2	224,037	0.4	△ 109,227	△0.5
固定資産減価償却費	1,203,973	2.2	3,229,210	5.9	△ 2,025,237	△0.6
施設損害保険料	397,252	0.7	386,412	0.7	10,840	0.0
施設使用料	1,412,051	2.5	1,198,652	2.2	213,399	0.2
一般管理費	6,713,218	12.0	4,546,572	8.2	2,166,646	0.5
資産減耗費	56,375	0.1	0	0.0	56,375	0.0
営業外費用	0	0.0	0	0.0	0	0.0
雑支出	0	0.0	0	0.0	0	0.0
計	55,882,617	100.0	55,193,319	100.0	689,298	0.0

4 会 計

(1) 重要契約の要旨 (20,000千円以上の資産の取得又は処分)

イ 資産の取得

契約年月日	契約金額 (円)	契約の内容	契約の相手方
なし			

ロ 資産の処分

契約年月日	契約金額 (円)	契約の内容	契約の相手方
なし			

(2) 企業債及び一時借入金の概況

イ 企業債

(単位 円)

借入先	前年度末残高	当年度借入高	当年度償還高	当年度末残高	備考
なし	0	0	0	0	

ロ 一時借入金

(単位 円)

借入先	前年度末残高	当年度中における借入残高最高額	当年度末残高	一時借入金の限度額
なし	0	0	0	0

(3) その他会計経理に関する重要事項

なし

5 附帯事項

(1) 自動車運送事業の概況

事業所及び路線の概況		令和4年度	令和3年度
保有車両	(台)	10	10
	小型バス (台)	10	10
	パトロール車 (台)	0	0
職員数	(人)	14	13
	うち非常勤職員 (人)	12	11
路線延長	(キロメートル)	22.6	22.6
	うち休止路線 (キロメートル)	0	0
	うち競合路線 (キロメートル)	0	0
運行系統数	(系統)	4	4
競合する運送事業者	(事業所)	0	0

事故・死傷者		令和4年度	令和3年度
交通事故件数	件	0	0
重大事故件数	件	0	0
死傷者数	人	0	0

6 その他

(1) 決算日後に生じた企業の状況に関する重要な事実

なし

(2) 他会計補助金等の使途について

なし

(税抜き)

令和4年度 伊那市自動車運送事業 キャッシュ・フロー計算書

(令和4年4月1日から令和5年3月31日まで)

(単位 円)

1	業務活動によるキャッシュ・フロー	
	当年度純利益	16,790,220
	減価償却費	1,203,973
	退職給付引当金の増減額 (△は減少)	294,000
	賞与引当金の増減額 (△は減少)	21,000
	貸倒引当金の増減額 (△は減少)	
	その他引当金の増減額 (△は減少)	7,000
	長期前受金戻入額	
	受取利息及び受取配当金	△ 89,394
	支払利息	0
	固定資産除却損	56,375
	未収金の増減額 (△は増加)	△ 7,439
	未払金の増減額 (△は減少)	2,690,285
	その他の流動資産の増減額 (△は減少)	0
	その他の流動負債の増減額 (△は減少)	0
	前受金の増減額 (△は減少)	0
	小計	20,966,020
	利息及び配当金の受取額	89,394
	利息の支払額	0
	業務活動によるキャッシュ・フロー	21,055,414
2	投資活動によるキャッシュ・フロー	
	有形固定資産の取得による支出	△ 2,689,600
	工事負担金及び分担金による収入	0
	国庫補助金等による収入	0
	一般会計又は他の特別会計からの繰入金による収入	0
	投資活動によるキャッシュ・フロー	△ 2,689,600
3	財務活動によるキャッシュ・フロー	
	建設改良企業債による収入	0
	建設改良企業債の償還による支出	0
	その他の企業債による収入	0
	その他の企業債の償還による支出	0
	財務活動によるキャッシュ・フロー	0
	資金増減額 (△は減少)	18,365,814
	資金期首残高	181,805,038
	資金期末残高	200,170,852

(税抜き)

令和4年度 伊那市自動車運送事業会計 収益費用明細書

収 益

(単位 円)

款	項	目	節	金額	備考	
1 自動車運送 事業収益				72,672,837		
	1 営業収益	1 運送収益		61,542,008		
			1 旅客運送収益	51,786,349		
			2 貨物運送収益	9,755,659		
		2 運送雑収益		3,103		
			3 雑収益	3,103		
		3 附帯事業収益		9,277,273		
			1 駐車場収益	9,277,273		
		2 営業外収益			1,850,453	
			1 受取利息及び 配当金		89,394	
	1 預金利息			89,394		
	7 雑収益			1,761,059		
		3 その他雑収益	1,761,059			

(税抜き)

費用

(単位 円)

款	項	目	節	金額	備考
1 自動車運送 事業費用	1 営業費用			55,882,617	
		1 運転費		42,403,980	
		1 給料		8,578,500	予算額 8,579,000
		2 手当		5,844,207	予算額 6,220,000
		3 賞与引当金繰入額		1,127,185	予算額 1,208,000
		5 報酬		15,912,426	予算額 15,913,000
		6 法定福利費		5,564,000	予算額 5,564,000
		8 退職給付費		294,000	予算額 294,000
		9 旅費		311,700	予算額 343,000
		11 被服費		19,000	
		39 軽油費		4,512,202	
		41 油脂費		13,491	
		57 その他引当金繰入額		227,269	予算額 271,000
		2 車両修繕費		3,580,958	
		11 被服費		0	
		12 備用品費		220,911	
		24 部分品費		82,740	
		26 タイヤ、チューブ費		474,200	
		28 外注修繕費		2,803,107	
		3 その他修繕費		114,810	
		29 建物修繕費		4,910	
		32 工具、器具及び備品 修繕費		109,900	
		4 固定資産減価 償却費		1,203,973	
		50 有形固定資産 減価償却費		1,203,973	
		5 施設損害保険料		397,252	
		47 車両損害保険料		388,719	
		48 建物損害保険料		8,533	
		6 施設使用料		1,412,051	
		20 借地料		1,118,932	
		22 諸施設使用料		293,119	

(税抜き)

(単位 円)

款	項	目	節	金額	備考
		8 一般管理費		6,713,218	
			5 報酬	2,900,765	予算額 2,901,000
			9 旅費	54,920	予算額 81,000
			12 備用品費	251,696	
			13 光熱水費	42,922	
			14 印刷製本費	0	
			15 通信運搬費	14,300	
			16 広告料	218,000	
			17 委託料	1,248,480	
			18 手数料	589,541	
			19 賃借料	272,095	
			27 修繕費	8,000	
			36 負担金	516,979	
			42 交際費	0	予算額 20,000
			46 保険料	410,220	
			49 公課費	185,300	
		9 資産減耗費		56,375	
			1 固定資産除却費	56,375	
	2 営業外費用			0	
		3 雑支出		0	
			65 その他雑支出	0	

固 定 資 産 明 細 書

1 有形固定資産明細書

資産の種類	年度当初 現在高	当年度 増加額	当年度 減少額	年度末 現在高
土地	0	0	0	0
建物	25,755,164	0	0	25,755,164
機械及び装置	6,281,200	0	0	6,281,200
車両運搬具	94,431,328	0	0	94,431,328
工具器具及び備品	5,268,025	1,880,600	0	7,148,625
その他	4,284,555	809,000	102,500	4,991,055
計	136,020,272	2,689,600	102,500	138,607,372

(単位 円)

減価償却累計額			年度末償高 却未済	備考
当年度 増加額	当年度 減少額	累計		
0	0	0	0	
0	0	24,467,406	1,287,758	
160,308	0	4,802,616	1,478,584	
541,515	0	89,709,760	4,721,568	
379,260	0	4,096,113	3,052,512	
122,890	46,125	3,783,527	1,207,528	
1,203,973	46,125	126,859,422	11,747,950	

主要な施策

(税込み)

款	1	自動車運送事業費用						
	項	1	営業費用					
目	1	運転費		(単位 千円)				
主管	事業名	事業の実績	金額	財源内訳				
				国庫支出金	県支出金	地方債	その他	一般財源
南アルプス林道管理係	運転費	予算現額	43,926					43,926
		決算額	42,822					42,822
		差引	1,104					1,104
		南アルプス林道バス事業に係る職員及び会計年度任用職員(運転手)に係る経費、軽油代を支出しました。 (1) 正規職員 2人 (給与、手当、法定福利費等) 18,613 (2) 会計年度任用職員 9人 (報酬、通勤手当、法定福利費) 18,999 (3) 退職給付引当金への繰入 294						
目 計		予算現額	43,926					43,926
		決算額	42,822					42,822
		差引	1,104					1,104

款	1	自動車運送事業費用						
	項	1	営業費用					
目	2	車両修繕費						
主管	事業名	事業の実績	金額	財源内訳				
				国庫支出金	県支出金	地方債	その他	一般財源
南アルプス林道管理係	車両修繕費	予算現額	6,026					6,026
		決算額	3,940					3,940
		差引	2,086					2,086
		マイクロバス10台の車検、点検、修繕費を支出しました。						
目 計		予算現額	6,026					6,026
		決算額	3,940					3,940
		差引	2,086					2,086

款	1	自動車運送事業費用						
	項	1	営業費用					
目	3	その他修繕費						
主管	事業名	事業の実績	金額	財源内訳				
				国庫支出金	県支出金	地方債	その他	一般財源
南アルプス林道管理係	その他修繕費	予算現額	750					750
		決算額	127					127
		差引	623					623
		待合所照明及び券売機修繕費用を支出しました。						
目 計		予算現額	750					750
		決算額	127					127
		差引	623					623

款	1	自動車運送事業費用
項	1	営業費用
目	4	固定資産減価償却費

(単位 千円)

主 管	事業名	事業の実績	金額	財源内訳				
				国庫支出金	県支出金	地方債	その他	一般財源
南 アル プス 林道 管理 係	固定資産減 価償却費	予算現額	1,229					1,229
		決算額	1,204					1,204
		差引	25					25
		車両、機械及び施設等の有形固定資産償却費を費用化しました。						
目 計		予算現額	1,229					1,229
		決算額	1,204					1,204
		差引	25					25

款	1	自動車運送事業費用
項	1	営業費用
目	5	施設損害保険料

主 管	事業名	事業の実績	金額	財源内訳				
				国庫支出金	県支出金	地方債	その他	一般財源
南 アル プス 林道 管理 係	施設損害保 険料	予算現額	410					410
		決算額	398					398
		差引	12					12
		車両、建物の保険料を支出しました。						
目 計		予算現額	410					410
		決算額	398					398
		差引	12					12

款	1	自動車運送事業費用
項	1	営業費用
目	6	施設使用料

主 管	事業名	事業の実績	金額	財源内訳				
				国庫支出金	県支出金	地方債	その他	一般財源
南 アル プス 林道 管理 係	施設使用料	予算現額	1,583					1,583
		決算額	1,442					1,442
		差引	141					141
		駐車場の借地料及びキャッシュレス決済端末使用料を支出しました。						
目 計		予算現額	1,583					1,583
		決算額	1,442					1,442
		差引	141					141

款	1	自動車運送事業費用
項	1	営業費用
目	8	一般管理費

(単位 千円)

主 管	事 業 名	事 業 の 実 績	金 額	財 源 内 訳				
				国庫支出金	県支出金	地方債	その他	一般財源
南 アル プス 林道 管理 係	一般管理費	予算現額	8,141					8,141
		決算額	7,012					7,012
		差引	1,129					1,129
		自動車運送事業全般に係る諸費用を支出しました。 (1) 会計年度任用職員 3人 (報酬、通勤手当)						
目 計		予算現額	8,141					2,884
		決算額	7,012					1,482
		差引	1,129					1,402

款	1	自動車運送事業費用
項	1	営業費用
目	9	資産減耗費

主 管	事 業 名	事 業 の 実 績	金 額	財 源 内 訳				
				国庫支出金	県支出金	地方債	その他	一般財源
南 アル プス 林道 管理 係	資産減耗費	予算現額	100					100
		決算額	57					57
		差引	43					43
		固定資産廃棄に伴う未償却残高分の費用化を行いました。						
目 計		予算現額	100					100
		決算額	57					57
		差引	43					43

款	1	自動車運送事業費用
項	2	営業外費用
目	2	消費税及び地方消費税

主 管	事 業 名	事 業 の 実 績	金 額	財 源 内 訳				
				国庫支出金	県支出金	地方債	その他	一般財源
南 アル プス 林道 管理 係	消費税及び 地方消費税	予算現額	5,882					5,882
		決算額	5,856					5,856
		差引	26					26
		自動車運送事業に係る消費税及び地方消費税を支出しました。						
目 計		予算現額	5,882					5,882
		決算額	5,856					5,856
		差引	26					26

款	1	自動車運送事業費用
項	4	予備費
目	1	予備費

主 管	事 業 名	事 業 の 実 績	金 額	財 源 内 訳				
				国庫支出金	県支出金	地方債	その他	一般財源
南 アル プス 林道 管理 係	予備費	予算現額	1,000					1,000
		決算額	0					0
		差引	1,000					1,000
		予備費の充用はありませんでした。						
目		計	予算現額	1,000				1,000
			決算額	0				0
			差引	1,000				1,000

款	1	資本的支出
項	1	建設改良費
目	6	工具・器具及び備品

主 管	事 業 名	事 業 の 実 績	金 額	財 源 内 訳				
				国庫支出金	県支出金	地方債	その他	一般財源
南 アル プス 林道 管理 係	工具・器具 及び備品	予算現額	3,450					3,450
		決算額	2,959					2,959
		差引	491					491
		(1) キャッシュレス決済対応券売機 1,716						
(2) バス待合所改修 890								
(3) 監視カメラの増設 353								
目		計	予算現額	3,450				3,450
			決算額	2,959				2,959
			差引	491				491

注記

I 重要な会計方針

1 固定資産の減価償却の方法

(1) 有形固定資産

・減価償却の方法 定額法によります。

・主な耐用年数

建物 15～20年

機械及び装置 10年

車両運搬具 5年

工具器具及び備品 1～15年

2 引当金の計上方法

(1) 退職給付引当金

職員の退職手当の支給に備えるため、当年度末における退職手当の要支給額に相当する金額を計上しています。

計上額の算定にあたっては、職員の勤続年数による按分により、各会計の負担額の算定を行っています。

(2) 賞与引当金

職員の期末手当及び勤勉手当の支給に備えるため、当年度末における支給見込額に基づき、当年度の負担に属する額を計上しています。

(3) その他引当金

職員の期末手当及び勤勉手当に係る法定福利費の支出に備えるため、当年度末における支出見込額に基づき、当年度の負担に属する額を計上しています。

3 消費税等の会計処理

消費税及び地方消費税の会計処理は、税抜方式によっています。

II キャッシュフロー計算書関係

重要な非資金取引

令和4年度に、新たに計上した現物出資の受入による資産の取得はありませんでした。

III 貸借対照表関連

1 引当金の取り崩し

(1) 賞与引当金等の取り崩し

令和4年6月に、令和3年12月から令和4年3月分の期末手当及び勤勉手当とそれに係る法定福利費を支出するため、賞与引当金 1,106,185円及びその他引当金 220,269円を取り崩しました。

IV セグメント情報の開示

1 報告セグメントの概要

令和4年7月より伊那市自動車運送事業の附帯事業として「駐車場事業」を行うこととしたため、「自動車運送事業」と「駐車場事業」の2つをセグメントとしています。

各報告セグメントの事業の内容は以下のとおりです。

事業区分	事業の内容
自動車運送事業	乗合自動車による旅客運送事業 事業区域：南アルプス林道の区域内の伊那市長谷黒河内 2,873 番地の 2、南アルプス林道と国道 152 号線分岐点から黒河内国有林 271 林班、北沢峠までの区間
駐車場事業	伊那市自動車運送事業の利用者駐車場 利用者駐車場の位置：伊那市長谷黒河内 2305 番地 1

2 報告セグメントごとの営業収益等

当年度（自 令和4年4月1日 至 令和5年3月31日）

（単位 千円）

	自動車運送事業	駐車場事業	合計
営業収益	61,545	9,277	70,822
営業費用	55,883	0	55,883
営業損益	5,663	9,277	14,940
経常損益	7,513	9,277	16,790
セグメント資産	212,119	0	212,119
セグメント負債	30,867	0	30,867
その他項目			
他会計補助金（収益的）	0	0	0
減価償却費	1,204	0	1,204
特別利益	0	0	0
特別損益	0	0	0
有形固定資産及び無形 固定資産の増加額	2,690	0	2,690

この印刷物は1冊当たり約1,300円（税込）かかっています。
ただし、編集時の職員の人件費は含まれていません。