令和3年（2021年）5月号　Vol.196

春近郷ふれ愛館通信

公民館講座・受講者募集

公民館講座を通じて、新しい自分を発見したり、知識や技術を身につけたりするとともに、楽しい仲間づくりをしてみませんか？

多くの皆様のご参加をお待ちしております。詳しくは、ふれ愛館までお問合せください。

講座名	対象	開講予定日
楽生学級	６５歳以上男性・女性	７月　６日(火)
女性教室	成人女性	６月１５日(水)
くれよんクラブ	未就園児・保護者	７月１９日(月)
チャレンジ！おっとこ塾	成人男性	６月　８日(火)
♪楽しい♪音読教室	成人男性・女性	６月２４日(木)
童謡唱歌を楽しむ会	成人男性・女性（歌の好きな方）	６月２８日(月)

※　「楽生学級」、「くれよんクラブ」、「♪楽しい♪音読教室」、「童謡唱歌を楽しむ会」の募集チラシは来月以降に配布します。。

クラブ・サークル参加者募集

春近郷ふれ愛館では、文芸・工芸・音楽・料理・ダンス等、４０余りのクラブ・サークルが、独自に活動しています。新しい分野に挑戦したり、昔習っていた趣味を再度始めてみたりしてはいかがでしょうか。

詳しい内容については、春近郷ふれ愛館までお問合せください。

東春近公民館 活動事業報告とご挨拶

グラウンド整備作業　お疲れ様でした！

4/4

4月4日（日）に、毎年恒例の東春近総合グラウンド整備作業が行われました。グランド管理委員会、並びに利用団体の皆様等、２６名の方が集まり整備していただきました。大変ありがとうございました。次回のグラウンド整備は７月を予定しています。グラウンド内の除草作業（枯れ木、支障木の伐採作業）が主になりますので、多くの方のご協力をお願いします。

☆皆様に親しんでいただける公民館を目指して参ります。今年度もよろしくお願いいたします。

館長：野溝　和人

© 春近郷ふれ愛館

図書だより

【問】ふれ愛館図書室　電話 72-3202
開館日：水曜日・木曜日（10 時～18 時）・土曜日（10 時～17 時）

図書室では「読書バリアフリー」のサービスとしてコミュニケーションボードと筆談ボードをご用意しております。また、お探しの本や何かわからないことは職員に気軽にお声がけください。

～～～～～～～～～～～～～～～～～～～～～～～～
ふれ愛館図書室からの　～お知らせ～
5月5日（水）は祝日のため開館します。
～～～～～～～～～～～～～～～～～～～～～～～～

公民館長　5月のおすすめ　この1冊

宇佐見りん『 推し、燃ゆ 』 － *最新芥川賞受賞作* －
“推し”とは自分の好きな人やもの。アイドル追っかけなど。生きづらさをしのいで生きる手立てとして「推し」も十分ありだなと納得する、21歳作者の好短編。

おはなし の へや
5月8日（土）10:30～
（場所：春近郷ふれ愛館）
～「おひさまてるてるぼうず」さん～
絵本の読み聞かせの後工作をします
皆様お誘い合わせの上、
お出かけください！

今 月 の 新 着 お す す め 本

（一般）
☆ママと赤ちゃんのぐっすり本　愛波　文／著
☆かなり気になる日本語　厚切りジェイソン／著
☆黙秘犯　翔田　寛／著

（児童）
☆へんしんどうぶつえん　あきやまただし／作
☆おかしのずかん　大森　裕子／作
☆十年屋　廣嶋　玲子／作

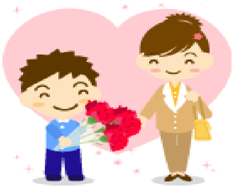

今月の公民館予定

　７日（金）19:00～　分館長・ｽﾎﾟｰﾂ推進委員合同会議
１１日（火）19:00～　東春近公民館運営審議会
~~１８日（火）19:00～　分館連絡協議会~~　中止
２０日（木）18:30～　体育施設調整会議
~~２２日（土）13:00～　地区館分館役員研修会~~　中止
※ 予定が変更となる場合がございます。

今 月 の 休 館 日

３日（月）　憲法記念日
４日（火）　みどりの日
５日（水）　こどもの日
のため、お休みします。

☆お知らせ☆
　東春近公民館では、第３２回東春近運動会に替えて「ミニマラソン」を実施することにしました。
　参加ご希望の方は、東春近ミニマラソンのチラシをご覧のうえ、東春近公民館までご連絡ください。

［発行］
長野県伊那市東春近 1826 番地
伊那市立東春近公民館
［春近郷ふれ愛館］
電話　0265-72-3202
FAX　0265-74-1264
ホームページもご覧ください