伊那市防災マップ

～長谷地区～

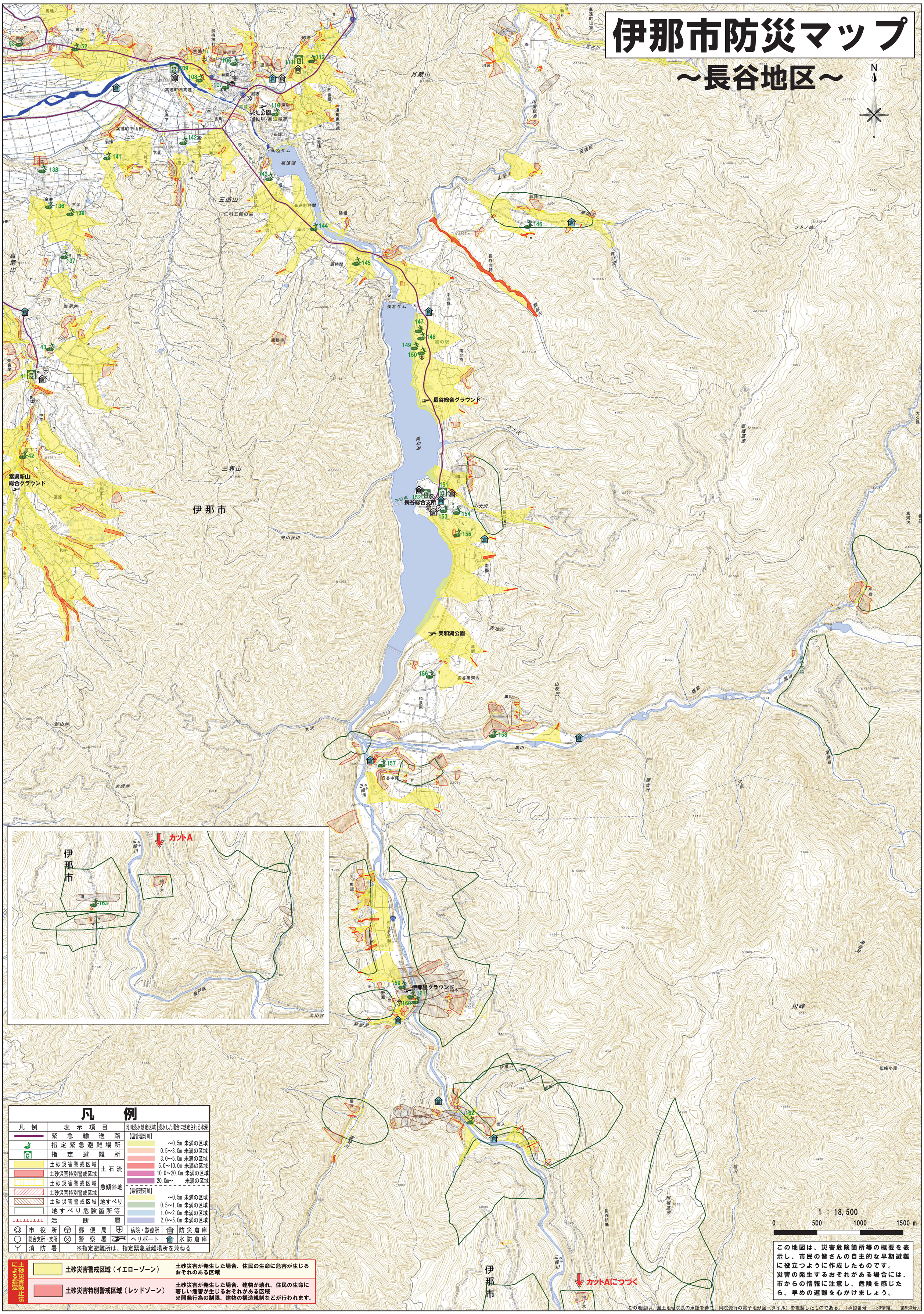

凡　例

凡例	表示項目	
	緊急輸送路	
	指定緊急避難場所	
	指定避難所	
	土砂災害警戒区域	土石流
	土砂災害特別警戒区域	土石流
	土砂災害警戒区域	急傾斜地
	土砂災害特別警戒区域	急傾斜地
	土砂災害警戒区域	地すべり
	地すべり危険箇所等	
	活断層	

河川浸水想定区域	浸水した場合に想定される水深
【国管理河川】	
	～0.5m 未満の区域
	0.5～3.0m 未満の区域
	3.0～5.0m 未満の区域
	5.0～10.0m 未満の区域
	10.0～20.0m 未満の区域
	20.0m～ 未満の区域
【県管理河川】	
	～0.5m 未満の区域
	0.5～1.0m 未満の区域
	1.0～2.0m 未満の区域
	2.0～5.0m 未満の区域

◎	市役所	〒	郵便局	⊕	病院・診療所	倉	防災倉庫
○	総合支所・支所	⊗	警察署		ヘリポート	倉	水防倉庫
Y	消防署	※指定避難所は、指定緊急避難場所を兼ねる					

土砂災害防止法による指定

	土砂災害警戒区域（イエローゾーン）	土砂災害が発生した場合、住民の生命に危害が生じるおそれのある区域
	土砂災害特別警戒区域（レッドゾーン）	土砂災害が発生した場合、建物が壊れ、住民の生命に著しい危害が生じるおそれがある区域 ※開発行為の制限、建物の構造規制などが行われます。

この地図は、災害危険箇所等の概要を表示し、市民の皆さんの自主的な早期避難に役立つように作成したものです。
災害の発生するおそれがある場合には、市からの情報に注意し、危険を感じたら、早めの避難を心がけましょう。

この地図は、国土地理院長の承認を得て、同院発行の電子地形図（タイル）を複製したものである。（承認番号　平30情複、　第960号）