回　覧

工事関係地区の皆様へ

清野建設株式会社

東原工業団地アクセス道路交差点改良工事工期延長のお知らせ

前回、県道沿いの電柱移転に時間を要しているため、その箇所の拡幅工事ができず今年度末までの工期延長をお知らせいたしました。

この度、ようやく電柱が除去され未施工部分の工事に着手しましたが、縁石の設置、路盤工事、アスファルト舗装及び白線設置工事を実施する必要があり、やむを得ず4月末までの工期延長が必要となりました。

つきましては、下記により工期延長をお知らせいたします。ご理解ご協力をお願いいたします。

記

1回変更	工事期間	令和7年10月上旬	～	令和8年3月末
2回変更	工事期間	令和7年10月上旬	～	令和8年4月末

発 注 者　長野県伊那市　商工観光部　産業立地推進課　TEL0265-78-4111（内線2450）

施 工 者　清野建設株式会社　TEL 0265-76-1155

工事担当　加納　博好
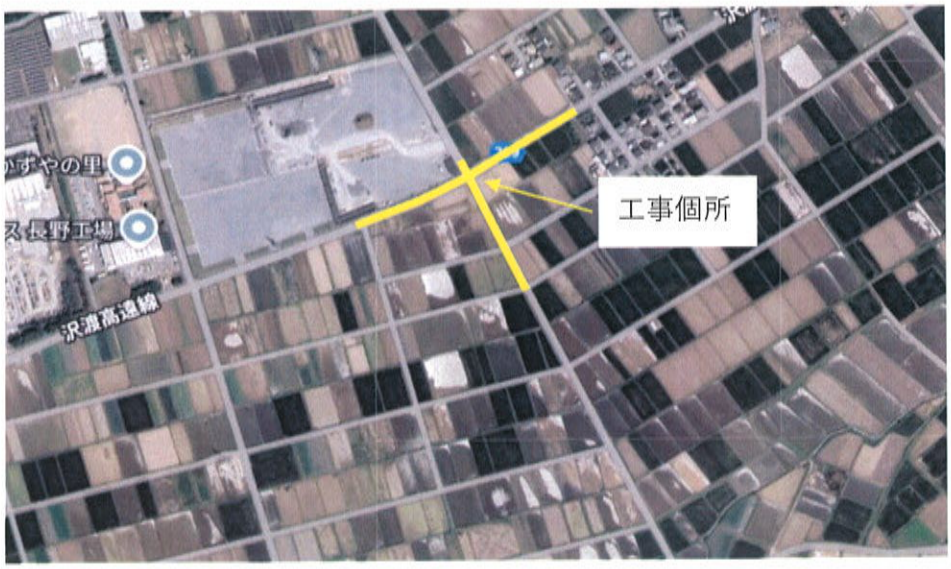
工事場所位置図