

平成28年度 第1回東春近公民館運営審議会 会議録

開催日	平成28年 5月18日 (水)					
開催時間	開会 午後6時30分			閉会 午後7時30分		
開催場所	春近郷ふれ愛館 お話し伝承室 (1階)					
委員の出欠 出席 8名 欠席 0名		委員氏名			委員氏名	
	1	高見 さゆり (会長)	出	5	酒井 利晴	出
	2	伊東 正幸 (副会長)	出	6	宮島 良夫	出
	3	倉嶋 隆雄	出	7	酒井 秀男	出
	4	伊東 麻紀	出	8	矢島 由美江	出
公民館職員	公民館長 野溝 和人		公民館主事 野溝 真路			
諮問事項	<p>次第3 東春近公民館運営審議会委員の委嘱</p> <p>次第4 役員選出 会長に高見さゆり委員、副会長に伊東正幸委員を選出</p> <p>次第5 会長あいさつ (高見会長) あいさつ</p> <p>次第6 諮問事項(1)～(4) (主 事) 資料に沿って説明</p> <p>質問・意見等</p> <p>(矢島委員) 公民館講座の参加は開講式に参加した者のみか。途中からの加入も可能ですか。</p> <p>(主 事) 講座参加は随時加入できます。 一応は1年間の連続講座という考えは持っていますが、各回の講座の出る、出ないは受講生の自由であります。</p> <p>(倉嶋委員) 童謡唱歌の講座の中で、1回はぜひ小学校に来て、子ども達と一緒に歌う回を設けていただきたいが、どうですか。</p> <p>(主 事) 公民館講座の活動は自由ですので、今年を受講生に働きかけ、参加できる意見が多かったら日程を調整したいと思います。</p> <p>(高見会長) 楽生学級(高齢者向け講座)で、参加できる年齢の目安はあるのか。目安があった方が参加しやすいのではないかと。</p>					

諮
問
事
項

(主 事) あまり明確に線を引くのもどうかと思いますが、確かに目安もあった方が、講座の参加申し込みもしやすいと思います。内規を設けたうえで、目安をやさしく記載する方法を検討したいと思います。

(酒井利晴委員) 小学校へお聞きしたいが、伊那市の小学校対象のキャンプ・宿泊体験はありますか。

(倉嶋委員) まずみヶ丘で行う緑の少年団での活動はあります。
同様な体験学習は他地区において、おいで塾、通学合宿、体験教室などがあります。

(酒井利晴委員) 夏休み体験教室の3泊4日は長いのか、短いのですか。
自分の子どもが同様な宿泊体験に参加して、大変良かったと思います。

(伊東麻紀委員) 親として、子どもがNPO主催の合宿に1週間の日程で参加しました。子ども同士の体験で、2泊では短いと思います。
東春近公民館の講座も4泊5日の頃があったが、現在の3泊4日で良いと思います。

(宮島委員) 先生が同行する子どもの長期の研修があったが、先生が口を出したのは1回のみでありました。
子どものみで班を作り、担当を持つての泊まりは大変良い経験だと思います。

(酒井秀男委員) 以前に体験教室の手伝いで守屋山に登った経験があります。
スタッフは皆さん泊まりになるのですか。

(主 事) 日帰りでも、宿泊でも良い。人数は必要だと思います。女子もいるので、必ず女性スタッフが必要です。本日の委員さんの中で、以前に協力してくれた方もいます。
また公民館利用団体にも協力依頼を出して、スタッフを集めたいと思いますので、皆様のご協力をお願いいたします。

次第6 諮問事項(5) ふれ愛館開館20周年について

(館 長) 今回はあまり大げさな事業を行う予定ではなく、講師を招き、講演会を開く予定であります。腹案はあるが、まだ検討中です。これもまた、皆様のご参加とご協力をお願いしたいと思います。

平成28年度 第1回 東春近公民館運営審議会

期日：平成28年5月18日 18:30～

会場：春近郷ふれ愛館 お話伝承室(1階)

1 公民館長あいさつ

2 自己紹介(名簿順)

3 東春近公民館運営審議会委員の委嘱

4 役員選出

会 長 _____ (_____)

副会長 _____ (_____)

5 会長あいさつ

6 諮問事項

(1) 平成28年度 公民館事業について

(2) 平成28年度 公民館予算について

(3) 平成27年度 公民館事業 及び 公民館利用者数について

(4) 平成28年度 公民館登録団体について

(5) その他

○ 役員等の改選について(スポーツ推進委員 ほか)

○ ふれ愛館開館20周年について

7 その他

東春近公民館(春近郷ふれ愛館)

《公民館講座・主要事業 一覧》

〒399-4432 長野県伊那市東春近 1826番地

電話:72-3202 / FAX:74-1264

公民館長:野溝和人 / 主事:野溝真路

対象	講座・事業名	講座・事業内容	募集人員	会費	開催日・時間
青少年	こども体験教室	小学校4・5・6年生が対象。3泊4日の宿泊自然体験や星空観察会などを行います。	30人	500円 + 参加費等	6月～2月 全5回開催
	ドラゴン踊りレッスン	ドラゴンを踊って、みんなで伊那まつりを盛り上げよう。	50人	—	7月10日・18日・31日 全3回(日曜・祝日)
家庭	くれよんクラブ	未就園児と保護者が対象。四季折々の「あそび」を通じて、親と子・子と子・親と親の交流を深めます。	30組	500円 + 材料費等	6月～3月 月1回程度
	ふれあい保育	来入園児と保護者が対象。保育園で遊びながら入園体験をします。保育園、健康推進課共催。	—	—	5月～2月 全8回開催
成人・一般	チャレンジ!おっとこ塾	男性が対象。料理・視察などで仲間との交流を深めたり、ものづくりなどで地域に貢献します。	30人	500円 + 材料費等	5月～1月 月1回程度
	女性教室	女性が対象。視察・トレッキングなどの野外活動や、小物づくりやそば打ちなど実技講習などを開催します。	30人	500円 + 材料費等	6月～3月 月1回程度
高齢者	らくせい 楽生学級	高齢者が対象。視察研修・講演会・軽運動など、心身が健康で豊かなような生涯学習活動を行います。	30人	500円 + 材料費等	6月～3月 月1回程度
	童謡唱歌を楽しむ会	情緒豊かな童謡を、四季の移り変わりとともに歌います。歌うことが好きな人は大歓迎です。	35人	500円 + 楽譜代	5月～3月 毎月最終月曜日
文化・講演会・スポーツ・レクリエーション	第27回 東春近運動会	地域住民が集う一大イベント。地域間・世代間の交流と「絆」を深め、楽しい時間を過ごしましょう。	—	—	4月24日(日)午前 会場:春富中学校グラウンド (雨天中止)
	第35回 東春近ハイキング	地域の自然や歴史に触れながら、健康増進を兼ね楽しくウォーキングをします。	—	—	6月26日(日)午前 (雨天中止)
	ゲートボール大会	ゲートボールを通して、仲間の交流を深めます。東春近ゲートボール協会共催。	—	—	7月31日(日)午前 会場:車屋公民館
	東春近成人式	地域の次世代の担い手である新成人を地域で祝うとともに、地域の魅力や伝統などを継承していきます。	—	—	8月15日(日)午前
	第10回 森の音楽祭	保育園、小・中学校、ふれ愛館で活動する音楽団体などが殿島城址公園で行う野外音楽祭。	—	—	8月28日(土) 会場:殿島城址公園 (雨天:東春近小体育館)
	東春近のろしの会	「武田信玄狼煙リレー」に参加。原新田一本松でのろしを上げましょう。	—	—	9月3日(土) 会場:原新田一本松
	第28回 マレットゴルフ大会	東春近マレットゴルフクラブ、東春近郵便局共催事業。「我こそは!」という方、ぜひご参加ください。	—	100円	10月5日(水)午前 会場:東春近マレットゴルフ場
	権現山トレッキング	権現山の頂上から東春近を一望しましょう。	—	—	10月23日(日)
	東春近文化祭	文化、芸術の祭典。作品展示、各種体験コーナーやJAと共催のスタンプラリーを予定しています。	—	—	11月5日(土)・11月6日(日)
	東春近人権講演会	演題:家族と離れて暮らす子ども達(仮) 講師:たかずやの里 施設長 菅雄峰(予定)	—	—	12月12日(月)
ふれあいスポーツ教室	ニュースポーツを楽しく学び、世代間の交流を深めます。分館、スポーツ推進委員共催事業。	—	—	5月～7月	

平成28年(2016)東春近公民館主要事業・会議開催計画(案)

平成28年5月18日(現在)

No.	月日	曜日	時間	会議・行事	内容・議事	区長	分館長	分館主事	体育部長	本推委員	公運審	備考
1	1月6日	水	18:30	地区協議会会計監査	外郭団体会計(公民館・グラウンド)監査	△						
2	1月7日	木	19:00	第1回 公民館分館連絡協議会	H28基本方針・事業計画・予算 ほか		○	○	○	○		育成会
3	1月21日	木	18:30	第2回 公民館運営審議会	H27事業報告・決算、 H28基本方針・事業計画・予算 ほか						○	
4	2月8日	月	19:00	分館長・スポーツ推進 委員 合同会議	東春近運動会 ほか		○			○		
5	2月25日	木	19:00	公民館利用者説明会	公民館の利用について							利用者
6	3月3日	木	19:00	第1回 東春近総合 グラウンド管理委員会	H27事業報告・決算、 H28事業計画・予算 ほか	△			○			グラウンド管 理委員
7	3月9日	水	19:00	第2回 公民館分館連絡協議会	東春近運動会 ほか		○	○	○	○		育成会
8	4月3日	日	7:00	総合グラウンド整備	枝払い、側溝清掃 ほか (予備日:10日(日))	△			○			グラウンド管 理委員
9	4月7日	木	18:45	ソフトボール合同開幕式	式典、ナイター第1試合 (雨天時:ふれ愛館で式典のみ)	○	○			○		市議 チーム
10	4月13日	水	18:30	分館長・スポーツ推進 委員 合同会議	東春近運動会、東春近ハイキング、 公民館年間計画 ほか		○			○		
11			19:00	東春近運動会 運営委員会	役割分担、競技説明 ほか	○	○	○	○	○		役員
12	4月24日	日	8:30	第27回 東春近運動会	会場:春富中学校グラウンド (午前中実施、雨天中止)	○	○	○	○	○	○	市議 来賓 役員
13	5月10日	火	18:30	分館長・スポーツ推進 委員 合同会議	東春近ハイキング、 地区館・分館役職員研修会 ほか		○			○		
14			19:00	東春近運動会反省会	運動会の反省 (運動会中止の場合は行わない)	○	○	○	○	○		役員
15	5月18日	水	19:00	第1回 公民館運営審議会	委員委嘱、 H28事業計画・予算 ほか						○	
16	5月21日	土	13:20	上伊那公民館地区館・ 分館役職員研修会	事例発表、分散会		○	○				
17	6月8日	水	19:00	分館長・スポーツ推進 委員 合同会議	東春近ハイキング、成人式、 森の音楽祭 ほか		○			○		
18			19:15	公民館新旧役員交流会	交流会		○			○		旧役員
19	6月26日	日	8:30	第35回 東春近ハイキング	下殿島・田原(方面)	○	○	○	○	○	○	一般
20	7月5日	火	19:00	成人式実行委員会	式典内容等の確認、役割分担 ほか		○					新成人
21			20:00	分館長・スポーツ推進 委員 合同会議	市民駅伝選手選考、森の音楽祭、 成人式 ほか		○			○		
22	7月9日	土	9:00	ふれ愛館大掃除	館内清掃							利用者
23	7月13日	水	19:00	東春近のろしの会 実行委員会	東春近のろしの会について 内容等の確認、役割分担 ほか							実行 委員
24	7月24日	日	7:00	総合グラウンド整備	除草作業 ほか (予備日:7月31日(日))	△			○			グラウンド管 理委員
25	7月31日	日	8:30	ゲートボール大会	東春近ゲートボール協会共催 (会場:車屋公民館(予定))							一般

平成28年度 東春近地区協議会 地区公民館会計予算書

歳入予算	1,280,000円
歳出予算	1,280,000円
差引	0円

【収入の部】

(単位:円)

項	目	本年度予算額(a)	前年度予算額(b)	増減(a-b)	付記
1 会費		769,000	767,000	2,000	
	1 会費	769,000	767,000	2,000	@500×1538戸
2 繰越金		330,235	281,932	48,303	
	1 繰越金	330,235	281,932	48,303	前年度繰越金
3 委託料		110,000	108,000	2,000	成人式委託料
	1 委託料	110,000	108,000	2,000	市民体育祭委託料
4 補助金		41,000	41,000	0	
	1 体育振興補助金	41,000	41,000	0	体育協会助成金
5 雑収入		29,765	32,068	-2,303	協賛金(育成会)
	1 雑収入	29,765	32,068	-2,303	利子 ほか
合計		1,280,000	1,230,000	50,000	

【支出の部】

(単位:円)

項	目	本年度予算額(a)	前年度予算額(b)	増減(a-b)	付記
1 事務費		510,000	480,000	30,000	
	1 会議費	200,000	170,000	30,000	役員手当(スポーツ推進委員・体育部長)ほか
	2 研修費	50,000	50,000	0	分館長・スポーツ推進委員合同研修費
	3 消耗品費	50,000	50,000	0	公民館消耗品費
	4 印刷製本費	0	0	0	
	5 通信運搬費	0	0	0	
	6 公民館費	110,000	110,000	0	講座・教室・諸事業用(材料費等)
	8 修繕費	50,000	50,000	0	備品等修繕
2 事業費		700,000	680,000	20,000	
	1 運動会	290,000	280,000	10,000	参加賞、競技用具購入 ほか
	2 文化祭	60,000	60,000	0	出品者参加賞購入 ほか
	3 ハイキング	20,000	15,000	5,000	参加賞 ほか
	4 ゲートボール マレットゴルフ大会	40,000	35,000	5,000	協会謝礼、飲物、賞品 ほか
	5 伊那まつり	20,000	20,000	0	インストラクター謝礼、飲食代 ほか
	6 市民駅伝	80,000	80,000	0	記念品、解団式贈い ほか
	7 森の音楽祭	60,000	60,000	0	出演者飲物、景品 ほか
8 成人式	130,000	130,000	0	記念品、ハガキ、飲物 ほか	
3 助成費		60,000	60,000	0	
	1 分館活動育成費	54,000	54,000	0	分館活動助成金
	2 クラブ団体等育成費	6,000	6,000	0	クラブ、団体等活動助成金
4 予備費		10,000	10,000	0	
	1 予備費	10,000	10,000	0	
合計		1,280,000	1,230,000	50,000	

名 称	伊那市立東春近公民館 [春近郷ふれ愛館]
分館数	10分館
開館年	昭和23年(1948年)
建築年	平成8年(1996年)
構 造	鉄筋コンクリート造 建物総面積 1,249㎡

基本方針	
清流そそぐ三峰川と緑豊かな自然環境のもと、温情に厚く働き者が育ってきた郷土の歴史をふまえつつ、地域住民の「生活課題」の新たな掘り起こしを行い、学習活動を通じて「よりよい地域づくり・人づくり」をすすめます。	

高齢者教育	□ 楽生学級 登録15名			
	開催日	内容	参加	備考(講師・会場等)
	1 6/2	開講式(講演)	13	平澤光子さん
	2 6/30	高遠ローズガーデン見学	10	
	3 9/7	視察研修 駒ヶ根(シルクミュージアム他)	13	
	4 10/23	保育園交流(発表、給食)	4	南部保育園
	5 11/16	簡単おいしいおやつ作り(蒸しパン)	4	
	6 1/25	保育園交流(発表、歌交流)※童謡唱歌と合同	3	中央保育園
	7 2/8	軽運動、茶話会	11	
	8 3/7	開講式(茶話会)	7	
	□ 童謡唱歌を楽しむ会 登録30名			
	開催日	内容	参加	備考(講師・会場等)
	1 5~3月	定例会(毎月最終月曜日)		大井みゆきさん
	2 6/29	定例会(保育園児との交流)	21	中央保育園児来館
3 8/29	第9回 森の音楽祭in春近郷 出演	21		
4 11/30	定例会(保育園児との交流)	21	中央保育園児来館	
5 1/25	定例会(保育園交流・発表、歌交流)※楽生と合同	11	中央保育園	
6 3/5	ふれ愛の郷のつどい	22	主催:東春近社協	
7 3/28	閉講式(昼食会)	19		

家庭教育	□ くれよんクラブ 登録21組			
	開催日	内容	参加	備考(講師等)
	1 6/17	開講式(自己紹介、蒸しパン作りほか)	11組	ボランティア3名
	2 7/21	流しそうめんin殿島城址公園	13組	ボランティア3名
	3 9/15	親子遠足in大芝公園	10組	ボランティア2名
	4 10/21	パン教室inふれ愛館	10組	埋橋佐織さん ポラ2
	5 11/17	焼きいもin東春近総合グラウンド	8組	ボランティア3名
	6 12/4	クリスマス会	17組	ボランティア2名
	7 1/16	もちつき大会(社協共催)	15組	民児協、ポラ2名
	8 2/10	親子で運動inふれ愛館	10組	竹村典子さん
	9 3/8	閉講式(粘土で手型・足型)	14組	
	□ ベビーマッサージ講座			
	開催日	内容	参加	備考(講師等)
	1 7/8	ベビーマッサージ体験・茶話会	10組	春日史子さん
□ ふれあい保育 東春近中央・南部保育園、市健康推進課 共催事業				
開催日	内容	対象	備考(講師等)	
1 6~1月	中央保育園・南部保育園 合同 (全7回)	31	保健師 ほか	

成人教育	□ チャレンジ!おっとこ塾 登録13名			
	開催日	内容	参加	備考(講師・対象等)
	(4/6)	ふれ愛館庭作り	6	
	1 5/19	開講式(自己紹介、年間計画、高遠歴史博物館見学)	7	
	2 6/26	視察研修in辰野(小野宿ほか)	9	
	3 7/24	社会貢献(たかずやの里・薪割)	3	
	4 8/26	ものづくり構想(上庭ベンチ製作)・懇親会	8	
	5 9/10	ものづくり(天候不順により中止)		
	6 10/5	オトコの料理(酒の肴づくり)・懇親会	6	内藤安彦さん
	7 10/29	ふれ愛館松の剪定	3	有志のボランティア
	8 11/25	しめ縄づくり講習会with西春近「父居屋の会」	5	
	9 12/7	年末恒例!そば打ち体験・懇親会	3	田中淳尋さん
	10 12/16	しめ縄づくり教室in東春近小学校	5	5学年対象
	11 2/15	閉講式(料理作り)	6	
□ 女性教室 登録32名				
開催日	内容	参加	備考(講師等)	
1 6/8	開講式(年間計画、相続知識講座)	21	大住英昭さん	
2 7/6	入笠山トレッキング(雨天中止)			
3 8/18	薬草講座in駒ヶ根	17	飯島吉儀さん	
4 9/14	煎茶教室	11	北原住恵さん	
5 10/19	視察研修in辰野(小野宿ほか)	18		
6 11/18	人権講演会	11	杉田寛仁さん	
7 12/7	年末恒例!そば打ち体験	5	田中淳尋さん	
8 1/18	ローメン作り	8	小岩井一磨さん	
9 2/19	化粧水作り	6	原未央さん	
10 3/2	閉講式(軽運動)	11	竹村典子さん	

青少年教育	□ こども体験教室 登録21名			
	開催日	内容	参加	備考(講師・会場等)
	1 6/27	開講式(ピザ作り)	18	
	2 7/18	事前説明・学習会(カレー作り)	20	
	3 8/3~8/6	夏の宿泊自然体験(3泊4日)	21	高遠青少年自然の家
	4 10/21	星空観察会in東春近小学校 校庭	70	すばる星の会
	5 2/11	冬の自然体験(スキー教室)	14	池田照美さん・下嶋寛さん
	□ ドラゴン踊りレッスン			
	開催日	内容	参加	備考(講師等)
	1 7月	ドラゴン踊りのレッスン(全3回)	45	小林真由美さん

各種会議等	開催日	内容	備考	
	1	1/7	地区協議会会計監査	承認
	2	1/8	第1回東春近公民館分館連絡協議会	分館3役ほか
	3	1/18	第2回東春近公民館運営審議会	審議委員
	4	2/9	分館長・スポーツ推進委員合同会議	定例会
	5	3/5	第1回東春近総合グラウンド管理委員会	委員、団体
	6	2/26	公民館利用者説明会	利用団体
	7	3/11	第2回東春近公民館分館連絡協議会	分館3役ほか
	8	3/13	ソフトボール代表者会議	新旧代表者
	9	4/8	ソフトボール開幕式	来賓、役員、選手
	10	4/11	東春近総合グラウンド整備	委員、団体
	11	4/15	分館長・スポーツ推進委員合同会議	定例会
	12		東春近運動会運営委員会	運営委員
	13	5/8	分館長・スポーツ推進委員合同会議	定例会
	14		東春近運動会反省会	運営委員
	15	5/11	第1回公民館運営審議会	審議委員
	16	5/30	上伊那公民館地区館・分館役職員研修会	分館役員
	17	6/10	分館長・スポーツ推進委員合同会議	定例会
	18		東春近公民館新旧役員交流会	現前分館長ほか
	19	7/7	東春近成人式実行委員会	分館長、区長、新成人
	20		分館長・スポーツ推進委員合同会議	定例会
	21	7/11	ふれ愛館大掃除	利用団体
	22	7/14	東春近のろしの会実行委員会	実行委員
	23	7/26	東春近総合グラウンド整備	委員、団体
	24	8/10	森の音楽祭運営委員会	運営委員
	25		分館長・スポーツ推進委員・体育部長合同会議	定例会
	26	9/16	文化祭運営委員会	運営委員
	27		分館長・スポーツ推進委員合同会議	定例会
	28	9/29	第33回伊那市民駅伝結団式兼壮行会	選手、役員、来賓
	29	10/12	第33回伊那市民駅伝解団式兼慰労会	選手、役員、来賓
	30	10/14	分館長・スポーツ推進委員合同会議	定例会
	31	10/23	ソフトボール代表者会議	代表者
	32	10/28	文化祭準備	分館主事
	33	11/2	文化祭片付	分館主事
	34	11/6	ソフトボール合同閉幕式	選手、役員、来賓
	35	11/22、23	分館長・スポーツ推進委員合同研修会	分館長・スポ委
	36	12/2	第2回東春近総合グラウンド管理委員会	委員、団体
	37	12/8	第3回東春近公民館分館連絡協議会	分館3役ほか
38	1～12月	体育施設調整会議(毎月20日)	利用団体	

※ 分館の年度に合わせて記載(1月～12月)

地区主要事業	開催日	内容	参加	備考	
	1	4/26	第26回東春近運動会	1500	春富中グラウンド
	2	6/28	第34回東春近ハイキング	120	
	3	7/26	東春近ゲートボール大会	25	4チーム参加
	4	8/1	伊那まつり 市民おどり参加	130	東春近連
	5	8/15	第7回東春近成人式(式典、交流会、タイムカプセル)	97	新成人54、来賓40
	6	8/29	第9回森の音楽祭	570	12団体、260名
	7	9/5	東春近のろしの会	110	実行委員、6学年
	8	10/7	第27回東春近マレットゴルフ大会	34	東春近マレットゴルフ場
	9	10/12	第33回市民駅伝(子ども3位、地区2位、総合3位)	50	伊那市陸上競技場
	10	10/25	権現山トレッキング	26	
	11	10/31～11/1	東春近文化祭(1日目 470人/2日目 621名)	1091	出品(33団体・8個人)
	12	11/7	2分の1 成人式(東春近地区協議会主催)	-	4学年児童対象
	13	11/18	東春近人権講演会(講師:護国寺 杉田寛仁住職)	50	
	14	5～10月	ふれあいスポーツ(スポーツ推進委員)	-	10分館対象
	15	4～10月	東春近ナイターソフトボールリーグ	-	
	16	4～10月	東春近壮年ソフトボールリーグ	-	
17	4～11月	東春近女子ソフトボールリーグ	-		

広報	実施月	内容	回数	備考	
	1	4～3月	春近郷ふれ愛館通信 発行	毎月	
	2	4～3月	公民館だより 発行	随時	募集、お知らせほか
	3	4～3月	ホームページ(市公式HP内)	随時	

統計	期間	部屋	利用者数
	H27.4～H28.3	文化伝承室(講堂)	11,485
		お話し伝承室	750
		実習室	616
		研修室1	1,004
		ボランティア保育室	1,586
		研修室2	1,289
		研修室3	920
		創作室	1,174
		講義室	2,195
		AVルーム	704
		図書室	3,993
		その他(文化祭・大掃除)	1,089
計	26,805		

登録団体	分野	団体数
	文芸・工芸	13
	文学・講習・親子遊び	11
	音楽・料理	14
	日本舞踊・ダンス・スポーツ	19
計	57	

クラブ・サークル参加者募集

ふれ愛館で活動する
クラブ・サークルのご案内

くわしいことをお知りになりたい方は、ふれ愛館までご連絡ください。
クラブサークルの代表者に取り次ぎます。

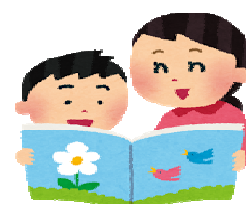

お問い合わせ先
春近郷ふれ愛館(東春近公民館)
電話 72-3202

分野	No.	団体名	活動内容	日時		入会資格
① 文芸・工芸	1	藍の会	仮名書道の練習	第3日曜	9:20～12:00	なし
	2	あすなろ	短歌・作歌の創作・勉強	不定期 (月1回)	10:00～12:00	なし
	3	伊那市民大学同窓会同好会俳句同好会	俳句の勉強	第2火曜	13:30～16:00	伊那市民大学 同窓会会員
	4	絵手紙の会	絵手紙の習熟・交流	第2金曜	13:30～15:30	なし
	5	桜会	編物(手編)の知識・技術の向上	第2金曜	13:30～15:30	なし
	6	手芸クラブ	編物・手芸	第1・3水曜	13:00～15:30	なし
	7	しらゆりの会	生花(池坊)	第2・4水曜	19:00～20:30	なし
	8	宗泉茶道クラブ	茶道(表千家)	不定期 (月1回)	19:00～20:30	なし
	9	籐工芸クラブ	籐工芸の作品制作	第2・4木曜	9:00～13:00	なし
	10	春近書道クラブ	臨書の練習	不定期 (月1回)	9:00～9:30	なし
	11	東春近短歌会	短歌・作歌・歌評・文学鑑賞	偶数月 第3金曜	13:00～15:00	なし
	12	東春近陶芸クラブ	作陶・焼成	毎週水曜	19:00～21:30	なし
	13	わかばの会	絵手紙の作成	第1木曜	19:00～21:00	なし
② 文学・講習・親子	14	伊那おやこ劇場	舞台・演劇鑑賞、会議	不定期		なし
	15	衣紋の会	着物着付けの勉強	不定期	13:30～16:00	なし
	16	おひさまてるてるぼうず	おはなし会の企画・運営	第2土曜	土:9:30～13:00	なし
	17	おもちゃ箱	未就園児・親子の交流	不定期	10:00～13:00	未就園児親子
	18	健康マージャンクラブ	マージャンゲーム	毎週水曜	13:00～17:00	中高年
	19	詩吟楠州流竜東吟詠会殿島支部	漢詩の解説・詩吟の練習	第2・4火曜	13:30～15:30	なし
	20	でんでんむし	大型紙芝居・人形劇の製作 公演の練習	不定期	9:30～13:30	なし
	21	東春近囲碁クラブ	囲碁の対局・親睦	毎週火曜	18:00～21:30	なし
	22	東春近教場	吟詠(詩吟)の習得	不定期 (月3回)	18:00～20:00	なし
	23	東春近九条の会	日本国憲法の学習等	毎月 最終水曜	18:30～20:30	東春近 在住の方

※裏面もご覧ください。

分野	No.	団体名	活動内容	日時		入会資格
③音楽・料理	24	伊那市食生活改善推進協議会 東春近グループ	調理実習・伝達講習	不定期	9:30～13:00	なし
	25	伊那フルートアンサンブル	フルートを通じた交流・アンサンブル	土曜 (月3～4回)	10:00～12:00	なし
	26	L・M・GOSENFU	ギター(軽音楽・フォーク)等の演奏	第2・4月曜	19:00～21:00	なし
	27	演歌の友	演歌の練習・勉強	第4火曜	19:00～21:00	なし
	28	オリーブ	コーラスの練習	毎週土曜	17:00～19:00	なし
	29	下殿島料理班	料理の講習	不定期 (土曜)	19:00～21:00	なし
	30	食改つくし	調理実習・伝達講習	不定期	19:00～21:30	なし
	31	はるちかコーロ・フェリーチェ	合唱の練習	毎週火曜	19:30～21:30	なし
	32	ブラスアンサンブルスオーノ	金管楽器の練習	毎週水曜	19:30～21:30	なし
	33	ポッケの会	料理実習	不定期		なし
	34	雅会	箏・三絃の合奏練習	不定期	19:00～21:30	なし
	④日本舞踊・ダンス・スポーツ	35	アップルパイ	社交ダンスの講習、レッスン	毎週水曜	12:30～15:30
36		E・S・C	社交ダンスの講習、レッスン	毎週土曜 (月3回)	19:30～21:00	なし
37		伊那ママサブ	アフリカンダンス・太鼓の練習	毎週金曜	10:00～15:00	なし
38		MWMI	キッズダンス	毎週木・土曜	木:17:00～19:00 土:15:00～17:00	年長～小6
39		カサブランカ	社交ダンスのレッスン	毎週土曜	12:00～15:00	なし
40		kish	健康づくり・健康料理	不定期	18:30～21:30	なし
41		筋トレクラブ	運動(ストレッチ・筋トレ)	第2・4月曜	9:00～11:30	なし
42		元気アップ	健康体操	毎週木曜	13:30～15:00	なし
43		ジュニアダンススポーツクラブ エンジェル	ジュニアダンススポーツの入門指導 指導者技術の向上	毎週火・水曜	火:13:30～16:00 水:16:30～18:00	園児～小学生
44		太極拳さくら	太極拳・ストレッチ	毎週木曜	19:00～21:30	なし
45		たんぽぽ	太極拳・扇の練習	毎週月曜	13:30～15:30	なし
46		ハナ・ハウ	フラダンスの習得	第1・3木曜	10:00～12:00	なし
47		東春近ヨガクラブ	ヨガ(心身の健康)	毎週水曜	19:00～21:00	なし
48		ふれあいダンススポーツクラブ	社交ダンス会員募集、初心者歓迎。講師先生が分かりやすく教えてくれるので、安心して参加してください。	毎週金曜	19:00～21:30	なし
49		フレンドリー	社交ダンスのレッスン	毎週月曜	19:00～21:30	なし
50		やまと	詩舞の練習	月2回	19:30～20:30	なし
51		ヨガヤラマイカクラブ	ストレッチヨガ	月曜 (月2回)	10:30～12:00	なし
52		新婦人の会東春近班	バランスボール	第1火曜	19:00～21:00	なし